ОБЩІЙ СОСТАВЪ

і

УПРАВЛЕНІЙ

КАВКАЗСКАГО ВОЕННАГО ОКРУГА.

Исправленъ по 19 Января 1866 г.

Тифлисъ.

1866 г.

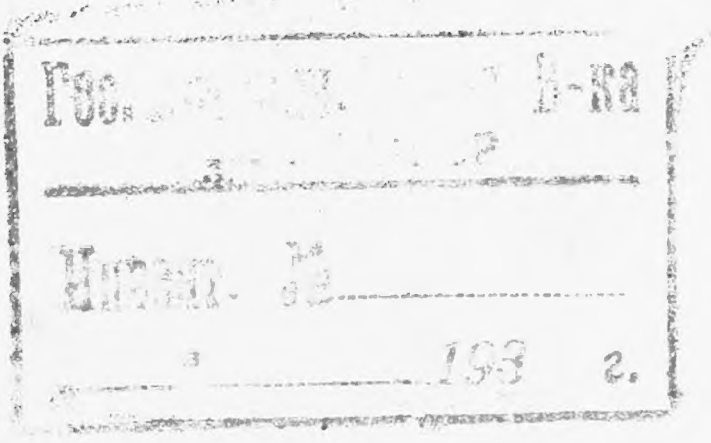

Б. 84
172.

ОБЩІЙ СОСТАВЪ

УПРАВЛЕНІЙ

КАВКАЗСКАГО ВОЕННАГО ОКРУГА.

Исправленъ по 19 Января 1866 г.

Тифлисъ.

1866 г.

Гос. Историч. Научн. б-ка
НКП РСФСР
Инвент. № 474302
„ " 193 г.

ОГЛАВЛЕНІЕ.

	Стран.
Главнокомандующій Кавказскою Арміею и состоящіе при Его Высочествѣ чины.	1
Помощникъ Главнокомандующаго Арміею и его Адъютанты. . . .	6
Окружный Совѣтъ.	7
Канцелярія Совѣта.	8
Окружный Штабъ.	9
Военно-Топографическій Отдѣлъ. .	18
Управленіе Главнаго Священника Кавказской Арміи.	22
Полевой Аудиторіатъ Кавказской Арміи.	23
Чины состоящіе при Кавказской Арміи.	25
Окружное Интендантство и подвѣдомственныя оному мѣста и лица.	32
Окружное Артиллерійское Управленіе.	63

Окружное Инженерное Управленіе и подвѣдомственныя оному Инженерныя дистанціи. 70

Окружное Военно-Медицинское Управленіе. 86

Управленіе Окружнаго Инспектора госпиталей и подвѣдомственныя оному госпитали. 92

Кавказское Горское Управленіе. . 126

МѢСТНЫЯ ВОЕННЫЯ УПРАВЛЕНІЯ:

Въ Кубанской области. 129

— Терской — —. 132

— Дагестанской— —. 135

— Закавказскомъ краѣ и Кутаисскомъ Генералъ-Губернаторствѣ. 138

Управл. Кутаисск. Ген.-Губернатора. 141

— — Тифлисскаго— — — — —. 143

ВОЕННЫЕ ГУБЕРНАТОРЫ:

Эриванскій. 144

Бакинскій. 144

Военное Управленіе въ Округѣ Кавказскихъ минеральныхъ водъ. . —

КОМЕНДАНТСКІЯ УПРАВЛЕНІЯ И УПРАВЛЕНІЯ ВОИНСКИХЪ НАЧАЛЬНИКОВЪ.

Въ Кубанской области. 145

— Терской — —. 146

— Дагестанской— —. 148

— Закавказскомъ краѣ. 149

— Кутаисскомъ Генералъ-Губернаторствѣ. 154

ОБЩІЙ СОСТАВЪ

УПРАВЛЕНІЙ КАВКАЗСКАГО ВОЕННАГО

ОКРУГА.

ГЛАВНОКОМАНДУЮЩІЙ КАВКАЗ. АРМІЕЮ.

ЕГО ИМПЕР. ВЫСОЧ. ВЕЛ. КН. МИХАИЛЪ НИКОЛАЕВИЧЪ.

Состоящіе по Высочайшему повелѣнію при Его Высоч. Намѣстникѣ Кавказ. и Главнокоманд. Арміею.

Ген.-Ад., Ген. Инф. Кн. Григ. Дмит. *Орбеліани 2-й* (онъ же Тифлис. Генер.-Губернат.)

Ген.-Ад.,Ген. Инф. Гр. Ник. Ив. *Евдокимовъ*.

Сост. по Арм. Кав. Ген--Л.Кн.Георг.Роман. *Эристовъ*.

Сост. по Арм, пѣх. Ген.-Л. Кн. Ревазъ Ив. *Андроникovъ* 2 (онъ же Инспект. госп. Кавказ. Воен. Округа.)

Сост. по Арм. Кав. Ген. - Маіоръ Евген. Мих. *Понсэ*.

Адъютанты Его Императорскаго Высочества:

По званію Главнокомандующ. Арміею.

Л.-Гв. Казач. п. Полк. Петр. Степ. *Николаевъ* (въ командиров.)

Л.-Гв. Конnаго полка.

Ротмистры:

Барон. Феофил. Георг. *Мейендорфъ 2-й.*

Дмит. Ал-сѣев. *Философовъ 1-й.*

14 Грен. Грузин. Е. И. В. В. Кн. КОНСТ. НИКОЛ. п. Шт.-Кап. АлдръНикол. *Толстой.*

Л.-Гв. Преображ. п. Пор. Кн. Георг. Михаил. *Шервашидзе.*

По званію Генералъ-Фельдцейхмейстера.

Л.-Гв. Кон. Арт. Полк. Гр. Владим. Васил. *Левашовъ.*

Л.-Гв. Преображ. п. Полк. Кн. Сергій Никит. *Трубецкой.*

Состоящіе при Его Высоч. для особыхъ порученій.

Генер.-Лейтенанты:

Сост. по Арм. пѣх. Никол. Алдров. *Васильевъ.*

Сост. по Полев. пѣш. Арт. Ал-сѣй Петр. *Грамотинъ.*

Сост. по Арм. пѣх. Кн. Григор. Леван. *Дадіанъ.*

Штабъ-Офицеры:

Л.-Гв. Конн. п. Полк. Валер. Михайл. *Позенъ.*

Л.-Гв. Казач. п. Полк. Абдулъ-Ага *Бакихановъ.*

Генерал. Шт. Полк. Мих. Никол. *Черкассовъ.* (сверхъ штата.)

Сост. по Флоту Кап. 2 ранга Никол. Петров. *Обезьяниновъ.*

Оберъ-Офицеры:

Л.-Гв. Москов. п. Кап. Аполл. Ив. *Руновскій.*

Л.-Гв. Гусар. ЕГО ВЕЛ. п. Ротм. Никол. Алдров. *Ризенкампфъ.*

Л.-Гв. Преображенскаго полка.

Штабсъ-Капитаны:

Кн. Никол. Вас. *Бебутовъ.*

Адольфъ Вильгельм. *Фонъ-Шакъ.*

Пор. Кн. Григ. Луарсабов. *Сумбатовъ.*

Сост. по Гвард. пѣш. Арт. Шт.-Кап. Дав. Францов. *Винспіеръ.*

Л.-Гв. Конно-Гренад. п. Пор. Кн. Констан. Ив. *Багратіонъ-Мухранскій.*

Сост. по Арм. пѣх., Кап. Кн. Мих. Кайхоср. *Амираджибовъ.*

Состоящіе въ распоряж. Его Императ. Высоч. Главнокоманд. Арміею.

Генер.-Лейтенанты:

Сост. по Полев. пѣш. Арт. Карл. Карл. *Мейеръ.*

Воен. Инж. Эдуард. Ѳедор. *Кесселеръ.*

Сост. по Гвард. пѣш.

Арт.Пор. Алдръ Петр. *Гросманъ* (въ командир.)

Сост. по Флоту Кап.-Лейтен. Мих. Ив. *Каргановъ.*

Докт. Медиц. Д. Ст. Сов. Андр. Андр. *Либау.*

Помощ. Его Импер. Высоч. Главнокомандующаго Арміею.

Ген.-Ад., Ген.-Л. Алдръ Петр. *Карцовъ 1-й.*

Адъютанты:

Сост. по Арм. Кав. Ротм. Кн. Алдръ Давид. *Накашидзе.*

16 Драг. Нижегор. Его Велич. Короля Виртемберг. п. Шт.-Кап. Петр. Алдров. *Бильдерлингъ.*

ОКРУЖНЫЙ СОВѢТЪ.

Предсѣдатель.

Пом. Его Имп. Выс. Главнокоманд. Арміею, Ген.-Ад., Ген.-Л. Алдръ Петр. *Карцовъ 1-й.*

Члены:

Нач. Окруж. Штаба, Ген.-Маіоръ Владим. Антон. *Лимановскій.*

Окруж. Интенд. Ген.-Маіоръ Петр. Ив. *Брискорнъ.*

Окруж. Нач. Артил. Ген.-Л. Алдръ Петр. *Ильминовъ.*

Окруж. Нач. Инжен. Воен Инжен. Ген.-Маіоръ Левъ Ив. *Фонъ-Миллеръ.*

Окруж. Воен.-Медиц. Инспек. Д. Ст. Сов. Эдуард. Роман. *Гольмблатъ.*

Окруж. Инспек. госп. Ген.-Л. Кн. Ревазъ Ив. *Андронниковъ 2й.*

Нач. Кавказ. Горск. Управл. Полк. Дмит. Семен. *Старосельскій.*

Со стороны Воен. Министер., Д. Ст. Сов. Алдръ Ив. *Вастенъ.*

Канцелярія Окруж. Совѣта.

Прав. Канц., сост. по Арм. пѣх. М-ръ Петр. Ив. *Шульгинъ.*

Помощ. Прав. Канц:

1) Сост. по Сапер. батал. Пор. Ив. Андр. *Шабановъ.*

2) Тит. Сов. Ив. Васил. *Мартыновъ.*

ОКРУЖНЫЙ ШТАБЪ.

Нач. Шт. Ген.-Маіоръ Владим. Антон. *Лимановскій.*

Адъют. Нач. Шт., Кавказ. Лин. № 7 батал. Подпор. Никол. Ив. *Лаханинъ.*

Помощн. Нач. Штаба:

Генер. Шт. Ген.-М-ръ Алдръ Петр. *Богуславскій.*

Числ. по Арм. Кав. Полк. Ефремъ Яков. *Вербицкій.*

Сост. для порученій. Генеральн. Штаба:

Кап. Алдръ Яков. *Гудимъ* (въ должн. Штабъ-Офиц.)

Кап. Петр. Дмит. *Краевичъ* (въ должн. Шт.-Офиц.)

Кап. Кипріанъ Даниловъ. *Спасовичъ.*

Кап. Стеф. Іосифовъ. *Кишиневъ.*

Прикомандированные къ Штабу.

Причислен. къ Генерал. Штабу:

Л.-Гв. Волын. п. Пор. Діодоръ Васил. *Шавровъ.*

Кавказ. Гренад. Е. И. В. Вел. Кн. МИХ. НИКОЛ. Артил. бр. Пор. Петр. Ѳедор. *Семеновъ.*

Отдѣленія

Окружнаго Штаба:

1.) Строевое.

Стар. Адъют. Геп. Шт. Пдплк. Васил. Григор. *Золотаревъ.*

Помощ. Стар. Адъют:

Стар. Генер. Шт. Шт.-Кап. Петр. Ив. *Томичъ.*

Младш. Генер. Шт. Пор. Викт. Мих. *Духовскій.*

Чертежная.

Завѣд. Чертеж., Корп. Топогр. Кап. Илья Матвѣев. *Савельевъ.*

2.) Инспекторское.

Стар. Адъют. сост. по Арм. пѣх. Пдплк. Алдръ Максим. *Черни.*

Помощ. Стар. Адъют:

Стар. сост. по Арм. пѣх. М-ръ Адол. Ѳом. *Гостынскій.*

Младш. Над. Сов. Север. Ив. *Пилецкій.*

По наградной части.

Младш. Помощ. Стар. Адъют. сост. по Арм. пѣх. Пор. Ѳедор. Игн. *Шереметко.*

3.) Инспекторское.

Стар. Адъют., сост. по Арм. Кав. Ротм. Алдръ Алдров. *Бирюковъ* (испр. должн. Ст. Ад.)

Помощ. Стар. Адъют:

Стар. сост. по Арм. пѣх. Шт.-Кап. Алдръ Тихон. *Троновъ.*

Помощ. Прав. Канц. сост. по Арм пѣх. Пор. Анатол. Алдров. *Ваксель* (испр. долж. Млад. Помощ. Стар. Адъют.)

4.) По управленію Иррегулярными войсками.

Стар. Адъют. сост. по Арм. пѣх. М-ръ Вас. Алдров. *Трембицкій.*

Помощ. Стар. Адъют.

Младшіе:

Сост. по Арм. пѣх. Пор. Ѳедор. Самойлов. *Бараковскій.*

Над. Сов. Бас Петр. *Шульжевскій.*

5.) Хозяйственное.

Стар. Адъют. сост. по Арм. пѣх. М-ръ Никонор. Ив. *Самойленко-Монджара.*

Стар. Помощ. Стар. Адъют. сост. по Арм. пѣх. Кап. Захар. Васил. *Тербарсиговъ.*

Судная часть.

Об.-Ауд. Над. Сов. Ив. Алдров. *Тимоновъ* (въ командиров.)

Стар. Ауд. Кол. Рег. Сем. Иван. *Еленинъ* (испр должн. Ст. Ауд.)

Канцелярія

Окружнаго Штаба.

Правит. Канцел.

Над. Сов. Дмит. Семен. *Павловъ.*

Помощ. Прав. Канц:

Стар. Пом. Стар. Адъют. сост. по Арм. пѣх. Кап. Алдръ Яковл. *Еврѣиновъ-Платоновъ* (испр. должн. Помощ. Пр. Канц.)

Сост. по Арм. пѣх. Шт.-Кап. Никол. Васил. *Шавровъ.*

Переводч. Грузин., Араб. и Татар. языковъ.

Сост. по Арм. Кав. М-ръ Осипъ Лазаревъ. *Цилоссани.*

Журнал. и Почтов. Экспедит.

Кол. Асс. Пв. Павлов. *Ильющенко.*

Помощ. Журн.

Губ. Сек. Ив. Ѳедоров. *Дробышевъ.*

Казнач. Окр. Штаба.

Кол. Сек. Владим. Евграфъ. *Камлюхинъ.*

Начал. Окр. Архива.

Кол. Сов. Констант. Петров. *Ермолаевъ.*

Помощ. Нач. Арх.

Кол. Асс. Ив. Серг. *Потаповъ.*

Смотрит. Типогр.

Сост. по Арм. пѣх. Шт.-Кап. Егор. Кирилов. *Комаровъ.*

Ком. служит. коман. и Смотр. зданій Окруж. Штаба.

Сост. по Арм. Кавал. М-ръ Егор. Серг. *Саркисовъ.*

Состоящіе при Окружномъ Штабѣ:

Докт. Медиц. Кол. Сов. Вас. Ив. *Приселковъ.*

Докт. Медиц. Над. Сов. Степ. Франц. *Сцѣпура.*

Лек. Пом. Кол. Рег. Ив. Ив. *Бусаевъ.*

Числ. по Арм. Кав. Пор. *Сулейманъ-Ага.*

На усил. сред. Штаба:

Сост. по Арм. пѣх. Пор. Никол. Асанов. *Шереметьевскій.*

Сост. по Арм. пѣх. Пор. Григ. Ив. *Куликовскій.*

Кол. Рег. Никол. Акимов. *Выборновъ.*

Свер. штата при Штабѣ:

Сост. по Флоту Кап.-Лейтен. Дмит. Петров. *Обезьяниновъ.*

Сост. по Сапер. бат. Шт.-Кап. Алдръ Никол. *Мокринскій.*

Надвор. Совѣтники:

Назар. Васил. *Кондратьевъ.*

Трофѳ. Васил. *Николаевъ.*

Казимир. Матвѣев. *Мосьвичъ.*

Коллеж. Ассесоры:

Ив. Ив. *Ивановъ.*

Ив. Андр. *Луговой.*

Кол. Секр. Ѳедор. Ив. *Гонзаль.*

Тит. Сов. Яков. Корн. *Шутовъ.*

474302

ВОЕННО-ТОПОГРАФИЧЕСКІЙ ОТДѢЛЪ КАВКАЗ. ВОЕННАГО ОКРУГА.

Нач. Топогр. Отдѣла.

(вакансія.)

Помощ. Нач. Отдѣла.

Генер. Шт. Пдплк. Іероним. Ив. *Стебницкій.*

Шт.-Офиц. для поруч. и особ. команд., Корп. Топогр. Полк. Ѳедор. Васил. *Герасимовъ.*

Секрет. Воен.-Топогр. Отдѣла.

Кол. Асс. Вас. Васил. *Тирановъ.*

Завѣд. Литогр.

Корп. Топогр., Шт.-К. Алдръ Яков. *Гилевичъ.*

Нач. Топогр. Архива.

Корп. Топогр. Пор. Мих. Павл. *Ильющенко.*

Состоящіе при Топографическомъ отдѣленіи.

Корпуса Топографовъ.

Капитаны:

Леонт. Васил. *Фетисовъ.*

Зах. Мих. *Воронковъ 1-й.*

Егор. Ив. *Хмѣльницкій.*

Пав. Афонас. *Сисинъ.*

Штабсъ-Капитаны:

Ив. Ал-сѣев. *Огановичъ.*

Ал-сѣй Андр. *Литвиновъ.*

Яков. Мих. *Воронковъ 2-й.*

Макар. Панкрат. *Близнецовъ.*

Кн. Дмитр. Григор. *Эристовъ.*

Подпр. Матв. Григор. *Денисовъ 1-й.*

Прап. Пав. Григор. *Денисовъ 2-й.*

Сост. по Арм. пѣх. и при Корпусѣ Топографовъ.

Капитаны:

Сем. Ив. *Ступниковъ.*

Ал-сѣй Андр. *Ѳоминъ.*

Дмитр. Егор. *Смьтанинъ.*

Артамон. Митроф. *Коньшинъ.*

Елис. Дмитр. *Спицынъ.*

Штабсъ-Капитаны:

Мих. Тадеосов. *Давыдовъ.*

Зах. Васил. *Егоровъ.*

Конст. Ив. *Мякишевъ.*

Алдръ Матв. *Мартыновъ.*

Владим. Григ. *Симоновъ.*

Афан. Ѳом. *Денисенко.*

Як. Герас. *Абалдуевъ.*

Поручики:

Зах. Дмитр. *Силаевъ.*

Дав. Назар. *Сухоруковъ.*

Дмитр. Гавр. *Булатовъ.*

Елис. Сидор. *Кондратенко.*

Подпоручики:

Илья Никол. *Занковскій.*

Ѳедор. Серг. *Семеновъ.*

Левъ Никит. *Савельевъ.*

Пав. Игнат. *Кариновъ.*

Конст. Ив. *Манюковъ.*

Семен. Яковл. *Кирпичниковъ.*

Прапорщики:

Ив. Васил. *Колянковичъ.*

Ив. Ив. *Петровъ.*

Андр. Григор. *Пепеляевъ.*

Алдръ Никол. *Пашкевичъ.*

Рота № 3-го Топогр.

Ком. сост. по Арм. пѣх.

Кап. Ив. Ив. *Зродловскій.*

УПРАВЛЕНІЕ ГЛАВНАГО СВЯЩЕННИКА КАВКАЗ. АРМІИ.

Глав. Священ. Протоіер. Стеф. Іоан. *Гумилевскій.*

Священ. Николаев. Собора Арміи:

1) Петръ Степ. *Остроумовъ.*

2) Дормидон. Петр. *Поповицкій.*

Канцелярія.

Сек. канц. Кол. Асс. Григ. Каллистр. *Оникевичъ.*

Помощ. Сек. Кол. Рег. *Балуевъ.*

ПОЛЕВОЙ АУДИТОРІАТЪ КАВКАЗСКОЙ АРМІИ.

Предсѣдатель.

Сост. по Арм. пѣх. Ген.-Маіоръ Кн. Исаак. Шіошіев. *Тумановъ.*

Члены:

Состоящіе по Арм. пѣх.

Полковники:

Антон. Иван. *Снаксаревъ.*

Петр. Феликс. *Липинскій.*

Никол. Ѳедор. *Фришъ.*

Полев. Ген.-Аудиторъ.

Над. Сов. Алдръ Яков. *Коробчицъ.*

Начальники Отдѣленій.

1-го, Об.-Ауд. VI клас. Кол. Секр. Дм. Ив. *Комендантовъ* (испр. должн. Обер-Аудит.)

2-го, Об.-Ауд. VI клас.

Кол. Асс. Ал-сѣй Сидор. *Закусовъ.*

Стар. Аудиторы:

1) Кол. Асс. Анастас. Тимоѳ. *Хотуновъ.*

Колеж. Секрет:

2) Алдръ Михаил. *Малиновскій.*

3) Вас. Никол. *Зальскій.*

4) Дав. Никол. *Бакрадзе.*

5) Габр. Ив. *Басхаровъ.*

Губерн. Секретари:

6) Гр. Аѳонас. *Яновскій.*

7) Вас. Ив. *Троицкій.*

СОСТОЯЩІЕ ПРИ КАВКАЗСКОЙ АРМІИ.

Генер.-Лейтен:

Числ. по Арм. Кавал.

Кн. Ив. Малхаз. *Андроникова 1-й.*

Кн. Дмитр. Ѳом. *Орбеліани 1-й.*

Ѳед. р. Филип. *Ротъ.*

Числ. по Арм. Пѣх.

Кн. Пв. Конст. Багратіонъ-*Мухранскій.*

Пав. Ив. *Кемпфертъ.*

Ив. Григор. *Колосовскій.*

Генер.-Маіоры:

Генер. Шт. Петр. Карл. *Усларъ.*

Числ. по Арм. Кавал.

Игн. Мих. *Арсланъ-Бей-Тугановъ.*

Свиты Е. В. *Юсуфъ-Бекъ.*

Гассанъ-Бекъ *Агаларовъ.*

Никол. Агап. *Ивановъ 13-й.*

Даніель-Бекъ.

Никол. Никол. *Агаевъ.*

Кн. Хасай Мусаев. *Уцміевъ.*

Кн. Леванъ Давид. *Гуріель.*

Числ. по Сапер. батал. Серг. Ефим. *Жуковъ.* (Ком. Кавказ. рабоч. бриг.)

Числ. по Арм. Пѣх.

Кн. Вахтан. Вахтанг. *Орбеліанъ.*

Свиты Е. В. Кн. Дав. Алдров. *Чавчавадзе.*

Вас. Вас. *Зиновьевъ.*

Ростисл. Андр. *Ордѣевъ.*

Полковники:

Л.-Гв. Казач. пол.

Ага-Ханъ *Ширванскій 1-й.*

Сулейманъ-Ханъ *Ширванскій 2-й.*

Кн. Алдръ Григ. *Церетели 1-й.*

Исмаилъ-Ханъ.

Искендеръ-Ханъ *Хойскій.*

Кн. Григ. Алдр. *Шервашидзе.*

Кн. Георг. Ив. *Эристовъ.*

Фл.-Адъют. Е. В. Кн. Нест. Дмит. *Церетели.*

Л.-Гв. Атаман. Е. И. В. Насл. Цесар. п., Фл.-Адъют. Е. В. Кн. Конст. Леван. *Дадіанъ.*

Л.-Гв. Улан. Е. В. п. Кн. Дм. Кайхосров. *Гуріель.*

Л.-Гв. Гусар. Е. В. пол.

Джаватъ-Ханъ *Ширванскій.*

Миръ - Ибрагимъ-Бекъ.

Л.-Гв. Гродненъ. Гусар. п. Решидъ-Ханъ *Мехтулинскій.*

Л.-Гв. Гатчин. пол. Кн. Григ. Дм. *Эристовъ.*

Числ. по Арм. Кавал.

Исрафилъ-Бекъ *Гедигаровъ.*

Батыръ-Бекъ *Тамбіевъ.*

Кн. Геор. Россабов. *Джандіеровъ.*

Али-Бекъ *Пензулаевъ.*

Кн. Григ. Ив. Абашидзе.

Джафаръ-Ага-Али-Бекъ-Шамшадинъ-Ага-Оглы.

Кн. Мих. Луарсаб. *Сумбатовъ.*

Вагапъ-*Аду.*

Кн. Атажукъ *Атажукинъ.*

Кн. Соломон. Ив. *Андроникovъ.*

Числ. по Милиц. *Гаджи-Ага-Ляля-Ага-Оглы.*

Подполковники:

Числ. по Арм. Кавал.

Кайсынъ *Анзоровъ.*
Кн. Алдръ Георг. *Шервашидзе 2-й.*
Кн. Григ. Реваз. *Эристовъ 3-й.*
Зах. Оганез. *Шихазизовъ.*
Исаакъ Абрам. *Евангуловъ.*
Кн. Леонт. Бежанов. *Шервашидзе.*

Числ. по Арм. Пѣх.

Кн. Геор. Сем. *Церетели.*

Маіоры:

Числ. по Арм. Кавал.

Осип. Моис. *Аташевъ.*
Крымъ-Султанъ *Дударовъ.*
Кн. Дав. Георг. *Эристовъ.*
Магомедъ *Безаруковъ.*

Темирханъ *Шипшевъ.*
Іонес. Яков. *Тиграновъ.*
Артем. Ив. *Юзбашевъ.*

Числ. по Милиціи.

Бата *Шамурзаевъ.*
Мирза-Фетъ-Али-Гаджи-Аласкеръ-Оглы *Ахундовъ.*

Ротмистры:

Л.-Гв. Казач. пол.

Гассанъ-Ханъ-Мирза-Ага-Оглы.
Кн. Григ. *Эристовъ.*
Кн. Никол. Алдров. *Микадзе.*
Магометъ-Ханъ-Бекъ-Гаджи-Ага-Оглы.

Числ. по Арм. Кавал.

Кн. Евст. Дм. *Тарханъ-Моуравовъ.*
Уллубей *Чуликовъ.*
Алдръ Элизбар. *Натіевъ.*

Штабсъ-Ротмистры:

Л.-Гв. Казач. пол.

Кн. Бекъ-Мирза *Тлостоналіевъ.*

Гассанъ-Ага-Джафаръ-Кули-Ага *Бакихановъ 1-й.*

Ахметъ-Ага-Джафаръ-Ага *Бакихановъ 2-й.*

Селимъ-Бекъ *Юсуфъ-Бекъ-Оглы.*

Числ. по Милиц. Шт.-Кап. Султанъ *Джамбекъ-Гирей.*

Поручики:

Числ. по Арм. Кавал.

Джафаръ-Ага-Расулъ-Ага-Оглы.

Ясон. Георг. *Манденовъ* (при Дипломат. Канц. Нам. Кавказ.)

Подпор. *Иліапкеръ Топчибашевъ.*

ОКРУЖНОЕ ИНТЕНДАНТСТВО.

Окруж. Интенд. Ген.-Маіоръ Петръ Ив. *Брискорнъ.*

Помощн. Интенд. Ген.-Маіоръ Никол. Яковл. *Смирновъ.*

Чиновники особыхъ порученій:

VI Класса:

Ст. Сов. Ал-сѣй Вас. *Кульбацкій.*

Коллеж. Совѣтн:

Самс. Артем. *Вартановъ.*

Степ. Григ. *Поповъ.*

VII Класса:

Сост. по Полев. пѣш. Арт. Полк. Никол. Яков. *Грищенко.*

Кол. Сов. Пав. Ив. *Яковлевъ.*

Над. Сов. Дмитрій Ив. *Андреевъ.*

Кол. Асс. Никол. Август. *Ахвердовъ.*

VIII Класса:

Над. Сов. Игн. Ив. *Чабовскій*

Над. Сов. Никол. Никол. *Квартано.*

М-ръ Фелик. Ив. *Печковскій.*

Кап. Ант. Никол. *Ильяшенко.*

Кап. Фелик. Яков. *Платоновъ.*

IX Класса:

Пор. Ив. Яков. *Парамоновъ.*

Пор. Конст. Дм. *Силичъ.*

Кол. Секр. Петр. Степан. *Воиновъ.*

Подпор. Ѳедор. Сем. *Харламовъ.*

Начальники Отдѣленій.

Статскіе Совѣтники:

Викт. Матв. *Чаплинъ.*

Тимоф. Владим. *Николаевъ.*

Кол. Сов. Алдръ Алдров. *Михельсонъ.*

Кол. Асс. Мих. Ив. *Смирновъ.*

Стар. Столон., Над. Сов. Никол. Данил. *Свидерскій.*

Столоначальники:

Надворн. Совѣтн:

Дав. Яков. *Аваловъ.*

Ив. Мих. *Ѳедотовъ.*

Исаак. Павл. *Поповъ.*

Солом. Гавр. *Завріевъ.*

Коллеж. Ассес:

Вас. Ив. *Раковичъ.*

Станисл. Ант. *Шпакъ.*

Титулярн. Совѣтн:

Степ. Устин. *Лукьяновъ.*

Вас. Петр. *Макушевъ.*

Ал-сѣй Ив. *Якобсонъ.*

Коллеж. Секрет:

Сем. Павл. *Степановъ.*

Мих. Филип. *Калмыковъ.*

Губерн. Секрет:

Ив. Андр. *Васильевъ.*

Ефим. Ив. *Алексѣевъ.*

Никол. Тимоф. *Ивановъ.*

Алдръ Мих. *Лавровъ.*

Бухгалтеры:

Надворн. Совѣтн:

Ив. Яков. *Васильевъ.*

Цезарь Матв. *Буткевичъ.*

Коллежск. Ассесор:

Геліодоръ Осипов. *Земянскій.*

Вас. Степ. *Ѳедоровъ.*

Алдръ Григор. *Бобылевъ.*

Бернард. Ив. *Казакевичъ.*

Петр. Ив. *Юдицкій.*

Титулярн. Совѣтн:

Алдръ Яков. *Крыжинскій.*

Никол. Игнат. *Семеновъ.*

Помощ. Бухгалтеровъ:

Тит. Сов. Степ. Никит. *Нестеровъ.*

Коллеж. Секрет:

Ант. Парфент. *Бондаренко.*

Вас. Васил. *Полозовъ.*

Пав. Васил. *Тарапыновъ.*

Ив. Яков. *Разумовскій.*

Губерн. Секрет:

Григ. Васил. *Байковскій.*

Конст. Порфир. *Тодорскій.*

Кол. Рег. Алдръ Васил. *Ѳедоровъ.*

Канцелярія.

Правит. Канцеляріи.

Кол. Асс. Никол. Семен. *Хотевъ.*

Помощ. Прав. Канц.

Кол. Секр. Мих. Афанас. *Овчинниковъ.*

Журналистъ.

Кол. Асс. Мих. Мих. *Шмыловскій.*

Окружн. Казнач.

Над. Сов. Ив. Мих. *Тихоновъ.*

Помощ. Казнач.:

Старшій.

Над. Сов. Пав. Ѳедор. *Михаловскій.*

Младшій.

Кол. Асс. Зах. Богдан. *Теръ-Аствацатуровъ.*

Экзекуторъ.

Губ. Секр. Конст. Матв. *Чаплинъ.*

Судная часть.

Оберъ-Аудиторъ.

Кол. Асс. Никол. Васил. *Бауеръ.*

Аудит. Тит. Сов. Никол. Тимоѳ. *Одвицкій.*

Чиновн. на усиленіе Интенд:

Над. Сов. Ипп. Бонифат. *Конопатскій.*

Тит. Сов. Савинъ Васил. *Кузьминъ.*

Коллеж. Секрет:

Степ. Ильичъ *Герасимовъ.*

Яков. Мих. *Индутный-Спафарій.*

Мосесъ Богдан. *Цатуровъ.*

Григ. Ефим. *Тропинъ.*

Губерн. Секрет:

Викт. Никонор. *Деруденко.*

Лукіян. Кондрат. *Солдатовъ.*

Коллеж. Регистр:

Григ. Яков. *Яковлевъ.*

Мих. Богдан. *Алдахановъ.*

Алдръ Ѳедор. *Буйновъ.*

Степ. Ѳедор. *Булдыгинъ.*

Никол. Ал-сѣев. *Захаровъ.*

Ефим. Тимоф. *Ермолаевъ.*

Артем. Мих. *Варшамовъ.*

Неим. чина, Никол. Ив. *Никифоровъ.*

Подвѣдомственныя Интендантству мѣста и лица.

Ставропол. Интендантскій Отдѣлъ.

Управл. Отдѣл.

Сост. по Арм. пѣх. Полк. Ив. Петр. *Павловъ.*

Помощ. Управл. Отд.

Кол. Сов. Аристовулъ Ив. *Стратоновичъ.*

Чиновн. для поручен:

VIII Класса.

М-ръ Алдръ Ив. *Китаревъ.*

IX Класса.

Коллежс. Ассесор:

Ал-сѣй Никол. *Рославковъ.*

Андр. Львов. *Жуковъ.*

X Класса.

Тит. Сов. Инп. Осип. *Рудановскій.*

Кол. Секр. Ксавер. Антон. *Русецкій.*

Столоначальники:

Кол. Асс. Макар. Григ. *Тушмаловъ.*

Тит. Сов. Яков. Конст. *Комаревскій.*

Помощн. Столонач:

Кол. Секр. Васил. Ив. *Головня.*

Губ. Секр. Петр. Алсѣев. *Семеновъ.*

Бухгалтеръ.

Кол. Асс. Андр. Ив. *Зборомирскій.*

Помощ. Бухг:

Тит. Сов. Никол. Ив. *Перекрестовъ.*

Губ. Секр. Ал-сѣй Никиф. *Ширинъ-Бродяженко.*

Казначей.

Над. Сов. Семен. Алсѣев. *Столпаковъ.*

Помощ. Казнач.

Губ. Секр. Петр. Акимов. *Навроцкій.*

Петровскій Интендантскій Отдѣлъ.

Управл. Отдѣл.

Сост. по Арм. Кав. Пдплк. Мих. Владим. *Телесницкій.* (времен. исправ. должн.)

Помощ. Управл. Отдѣл.

Чиновн. для поручен:

VIII Класса.

Кол. Сов. Пав. Захар. *Сервіановъ.*

IX Класса.

Надвор. Совѣт:

Плат. Ив. *Кончаковскій.*

Мих. Яков. *Фонъ-Гаудицъ.*

X Класса.

Кол. Асс. Аполл. Венедик. *Богдановичъ.*

Подпор. Ѳедор. Игнат. *Кидаловъ.*

Столоначальники:

Тит. Сов. Семен. Степан. *Іегуловъ.*

Кол. Секр. Васил. Никол. *Дрындинъ.*

Помощ. Столонач.

Коллеж. Регистр:

Тюшевскій.

Никол. Игнат. *Филенко.*

Бухгалтеръ.

Кол. Асс. Франц. Ив. *Марковскій.*

Помощ. Бухг:

Губ. Секр. Григ. Петр. *Конаревъ.*

Кол. Рег. Захар. Яков. *Выродовъ.*

Казначей.

Кол. Асс. Елис. Ив. *Гербановскій.*

Помощ Казнач.

Кол. Рег. Яков. Прохор. *Шипаревъ.*

Тифлисскій Интендантскій складъ.

Глав. Смот. Пдплк. Васил. Викент. *Жданъ-Пушкинъ* (испр. должн.)

Смотрителя:

Над. Сов. Алдръ Лук. *Христичъ.*

Кол. Асс. Васил. Леонт. *Волковскій.*

Титулярн. Совѣтн:

Дан. Яков. *Гирманъ.*

Ив. Васил. *Слюсаренко.*

Арсен. Никол. *Кондратьевъ.*

Чиновн. для поручен:

VIII Класса.

Кол. Асс. Антон. Перфир. *Восинскій.*

IX Класса.

Над. Сов. Никол. Григ. *Оплачко.*

М-ръ Андр. Григ. *Константиновъ.*

Письмоводитель.

Шт.-Кап. Матв. Григ. *Ремизовъ.*

Бухгалтеръ.

Кол. Асс. Пав. Яков. *Тюрнинъ.*

Ставропольскій Интендантскій складъ.

Главн. Смотр. Ст. Сов. Эдуар. Львов. *Фонъ-Вахъ.*

Смотрителя.

Надворн. Совѣтн:

Яков. Ив. *Буздижанъ.*

Антон. Леонт. *Подгаевско-Чижевскій.*

Титуляри. Совѣтн:

Петр. Ив. *Домбровольскій.*

Ив. Алдров. *Гомалицкій.*

Петр. Ѳедор. *Черновъ.*

Чиновн. для поручен.

VIII Класса.

Над. Сов. Игнат. Андр. *Выгорницкій.*

М-ръ Алдръ Максимиліан. *Гринфельдъ*

IX Класса.

Кол. Асс. Степан. Григ. *Сергѣенко.*

Шт.-Кап. Никол. Никол. *Стопановскій.*

Письмоводитель.

Кол. Рег. Алдръ Степ. *Семеновъ.*

Бухгалтеръ.

Кол. Секр. Пав. Григ. *Желишкевичъ.*

Петровскій Интендантскій складъ.

Глав. Смотр. Пдплк. Эдуард. Ив. *Густавсонъ* (испр. должн.)

Смотрителя.

Надворн. Совѣтн:

Алдръ Казимир. *Кржижановскій.*

Валеріан. Васил. *Кандаловскій.*

Кол. Секр. Ѳедор. Васил. *Гапоновъ.*

Губ. Секр. Пав. Ефим. *Салтыковъ.*

Чиновн. для поручен.

VIII Класса.

Над. Сов. Дм. Петр. *Валеріанскій.*

IX Класса.

Кол. Асс. Моис. Петр. *Троцкій.*

Подпр. Ал-сѣй Ефим. *Ширяевъ.*

Письмоводитель.

Над. Сов. Никол. Кирил. *Россиковъ.*

Бухгалтеръ.

Над. Сов. Самуил. Лук. *Дубачинскій.*

Временная Коммисія для окончанія дѣлъ и счетовъ бывшаго Интендантства Кавказской Арміи.

Управл. Ком. Полк. Констан. Яковлев. *Васильевъ 12-й.*

Члены Общаго присутствія:

(Они же Начальники Отдѣленій.)

Ст. Сов. Степ. Степ. *Сталинскій.*

Кол. Сов. Ив. Герас. *Шаховской.*

Секрет. Коммис.

Над. Сов. Владисл. Станиславъ. *Войцѣховскій.*

Журналистъ.

Кол. Рег. Адамъ Игнат. *Дурасевичъ.*

Столоначальники:

Надворн. Совѣтн:

Петр. Андр. *Боксвичъ-Щуковскій.*

Алдръ Аким. *Скляревскій.*

Матв. Матв. *Саевичъ.*

Мих. Дм. *Алексѣевъ-Месхіевъ.*

Коллежс. Ассесор:

Ив. Павл. *Жученко.*

Афан. Яков. *Ивченко.*

Антон. Данил. *Василенко.*

Титулярн. Совѣтн:

Тимоф. Ив. *Ермолаевъ.*

Петр. Афан. *Матвѣевъ.*

Кол. Секр. Афонас. Павл. *Павловъ.*

Губ. Секр. Семен. Васил. *Мищенко.*

Кол. Рег. Аким. Яков. *Гречинскій.*

Архиваріусъ.

Кол. Асс. Ив. Осип. *Якимовичъ.*

Провіантскіе Магазины и Смотрителя.

Закавказскаго края.

1-го Класса:

Тифлисскій.

См. маг. 14-го Грен. Груз. Е. И. В. Вел. Кн. КОН. НИК. II. Шт.-Кап. Никиф. Дмит. *Купцовъ.*

Съверовосточный.

Кол. Асс. Аствацат. Григор. *Асанъ-Джеламовъ.*

II Класса:

Сухумскій.

(Съ Отдѣленіями Гагринскимъ и Пицундскимъ.)

См. маг. Кол. Асс. Герас. Захар. *Оконишниковъ.*

Манглисскій.

См. маг. Пдплк. Семен. Игнат. *Кленѣвскій.*

Бѣлоключинскій.

См. маг Кап. Алдръ Герасим. *Рѣшстовъ.*

Царско-Колодскій.

См. маг. Пор. Карл. Игнат. *Стаховскій.*

Ханъ-Кендинскій.

См. маг. Пдплк. Мих. Петр. *Баранцовъ.*

Лагедехскій.

См. маг. Ротм. Мих. Мих. *Фогель.*

Потійскій.

См. маг. Кап. Конст. Ив. *Дзеушинскій.*

Квириловскій.

См. маг. Подпор. Ив. Ѳедор. *Юзбашевъ.*

III Класса:

Ахалцыхскій.

См. маг. Тит. Сов. Кн. Солом. Гавр. *Леонидзе.*

Кутаисскій.

См. маг. Пор. Юліанъ Роман. *Миткевичъ.*

Александропольскій.

См. маг. Кол. Асс. Конст. Фад. *Минасовъ.*

Эриванскій.

См. маг. Кол. Асс. Ѳедор. Мих. *Рычицкій-Логиновъ.*

Закатальскій.

См. маг. Шт.-Кап. Кн. Григ. Луарсаб. *Херхеулидзе.*

Кварельскій.

См. маг. Подпор. Аполл. Алдров. *Бейеръ.*

Ананурскій.

См. маг. Кол. Асс. Густ. Ант. *Котлубай.*

Горійскій.

См. маг. Кол. Асс. Алдръ Степан. *Кандиновъ.*

Нахичеванскій.

См. маг. Кол. Секр. Мих. Викент. *Доруховскій.*

Озургетскій.

(Съ Николаевскимъ складомъ.)

См. маг. Кол. Секр. Васил. Наум. *Агаповъ.*

Хашминскій.

См. маг. Подпор. Мих. Андр. *Вартиковъ.*

Шемахинскій.

См. маг. Подпор. Март. Павл. *Жамойтель.*

Ставропольскаго Интендантскаго Отдѣла.

II-го Класса.

Вельяминовскій.

См. маг. Кол. Асс. Степ. Кирил. *Масловскій.*

Георгіевскій.

См. маг. Кап. Яков. Дмитр. *Соколовскій.*

Пятигорскій.

См. маг. Над. Сов. Афан Ив. *Барышниковъ.*

Псебайскій.

(При немъ Агерютинское Отдѣленіе.)

См. маг. Кап. Рейнольд. Игнат. *Стаховскій.*

Майкопскій.

См. маг. Подпор. Игнат. Яков. *Схнейдеръ.*

Шехскій.

См. маг. Пор. Владим. Мих. *Тиньковъ.*

Григорьевскій.

См. маг Над. Сов. Мих. Никол. *Огіевскій-Охоцкій.*

Прусскій.

См. маг. Над Сов. Пав. Яков. *Борисенковъ.*

Губскій.

См. маг. Тит. Сов. Егоръ Осип. *Теръ-Давыдовъ.*

Ключевой.

(Бывшій Псекупскій.)

См. маг. Губ. Секр. Ѳедор. Ильич. *Яворскій.*

Хаблыскій.

См. маг. Кап. Евгр. Васил. *Романовскій.*

Хадыжинскій.

См. маг. Кол. Асс. Васил. Григ. *Копытко.*

Ставропольскій.

См. маг. Тит. Сов. Митроф. Трофим. *Макаренко.*

Абинскій.

См. маг. Кол. Асс. Георг. Ив. *Рейтлингеръ.*

Лабинскій. —

См. маг. Над. Сов. Вас. Ѳедор. *Никифоровъ.*

Екатеринодарскій. —

См. маг. Прап. Конст. Ив. *Фроловъ.*

Уманскій.

(При немъ Старощербиновское Отдѣленіе.)

См. маг. Кап. Ѳедор. Петр. *Матюшевъ.*

Усть-Лабинскій.

См. маг. Шт.-Рот. Петр. Давид. *Лохвицкій.*

III Класса:

Константиновскій.

См. маг. Ротм. Ѳома Гавр. *Мириmановъ.*

Ишадскій.

См. маг. Губ. Секр. Григ. Ив. *Молотковъ.*

Лазаревскій.

См. маг. Кол. Рег. Адам. Ив. *Геникъ.*

Головинскій.

См. маг. Кол. Рег. Дм. Ив. *Бороденко.*

Кубанскій.

См. маг. Кол Асс. Никол. Ив. *Бабіевскій.*

Адлерскій.

См. маг. Кол. Асс. Сем. Осип. *Небельскій.*

Темижбекскій.

См. маг. Кол. Секр. Ив. Марк. *Гололобовъ.*

Невинно-Мысскій.

См. маг. Над. Сов. Андр. Ив. *Каменецко-Скачковскій.*

Спокойный.

(Бывшій Безстрашный.)

См. маг. Подпор. Степ. Григ. *Марченко.*

Прочно-Окопскій,

См. маг. Кол. Асс. Мих. Петр. *Пагиревъ.*

Даховскій.

См. маг. Шт.-Кап. Викт. Вас. *Бетаки.*

Гойтхскій.

См. маг. Кап. Степ. Ал-ѣев. *Соколовскій.*

Ново-Покровскій.

(При немъ Ново-Рождественское Отдѣленіе.)

См. маг. Подпор. Артем. Ив. *Хосровіани.*

Тенгинскій.

(На Лабѣ.)

См. маг. Шт.-Кап. Діонис. Антон. *Бенкевичъ.*

Джубскій.

(Бывшій Тенгинскій на Шапсугѣ.)

См. маг. Пор. Никол. Никит. *Зайцовъ.*

Петровскаго Интендантскаго Отдѣла.

I Класса:

Грозненскій.

См. маг. М-ръ Никол. Архистарх. *Мистровъ.*

Петровскій.

См. маг. Над. Сов. Ив. Ив. *Торозовъ.*

Владикавказскій.

См. маг. Над. Сов. Георг. Осип. *Цуриновъ.*

II Класса:

Шелкозаводскій.

См. маг. М-ръ Аврьян. Алдров. *Костинъ.*

Прохладный.

См. маг. Тит. Сов. Сем. Васил. *Короленко.*

Кусарскій.

(При немъ Кубинскій складъ.)

См. маг. Кол. Сов. Вас. Мих. *Магнитскій.*

Темиръ-Ханъ-Шуринскій.

См. маг. Кол. Асс. Никол. Андреян. *Волховскій.*

Дешлагарскій.

См. маг. Шт.-Кап. Петр. Павл. *Румянцовъ.*

Хасавъ-Юртовскій.

См. маг. Над. Сов. Серг. Осип. *Цуриновъ.*

Веденскій.

См. маг. Пор. Карл. Никол. *Трасенбергъ.*

Чиръ-Юртовскій.

См. маг. Над. Сов. Никол. Ив. *Васильевъ.*

Воздвиженскій.

См. маг. Шт.-Кап. Дм. Аким. *Ивановъ.*

III Класса:

Гунибскій.

См. маг. Тит. Сов. Петр. Кирил. *Демьяновичъ-Перекрестовъ.*

Ишкартинскій.

См.маг.Шт.-Кап.Титъ Викен.*Менкоржевскій.*

Михайловскій.

См. маг. Кол. Асс. Антон. Алдров. *Выгорницкій.*

Ардонскій.

См. маг. Пдплк. Ив. Петр. *Гладышевъ.*

Нальчикскій.

См. маг. Кол. Асс. Антон. Алдров. *Выгорницкій.*

Моздокскій.

См. маг. Тит. Сов. Петр. Мих. *Турба.*

Наурскій.

См. маг. Кол. Рег. Никол. Ив. *Орловъ.*

Николаевскій.

См. маг. Тит. Сов. Алдръ Тимоф *Шимановскій.*

Шатоевскій.

См. маг. Шт.-Кап. Тимоф. Алдров. *Четвериковъ.*

Дербентскій.

См. маг. Тит. Сов. Исаак. Мих. *Бахтамовъ.*

Кизлярскій.

См. маг. Кол. Секр. Никол. Петр. *Ходжаевъ.*

Карадахскій.

См. маг. Кол. Асс. Алдръ Никол. *Кохановскій.*

Хунзахскій.

См. маг. Губ Секр. Ѳедор. Логин. *Афанасьевъ.*

ОКРУЖНОЕ АРТИЛЛЕРІЙСКОЕ УПРАВЛЕНІЕ КАВКАЗСКАГО ВОЕН. ОКРУГА.

Нач. Артил. Ген.-Л. Алдръ Петр. *Иѣмчиновъ.*

Помощ. Начальн. Артил. Генер.-Маіоры:

Мих. Мих. *Жуковскій.*

Геогр. Федор. *Богаевскій.*

Правит. дѣлъ.

Полк. Викт. Ал-ѣев. *Иващенко.*

Управленіе.

1-е Отдѣленіе.

Стар. Ад. по части Инспект. учебн. и ученой, Кап. Алдръ Ив. *Сулимовскій.*

Помощ. Стар. Адъют:

Шт.-Кап. Сем. Васил *Кохановъ.*

Пор. Никол. Ѳедор. *Костенецкій.*

2-е Отдѣленіе.

Стар. Ад. по части хозяйств. Пор. Ив. Андріян. *Ивановъ 10-й.*

Помощ. Стар. Адъют:

Артиллер. чиновн:

Тит. Сов. Ив. Захаріев. *Гнѣдковъ.*

Кол. Секр. Ал-ѣй Родіон. *Матвѣевъ.*

3-е Отдѣленіе.

Стар. Ад. по части Технич., Кап. Израилъ Ив. *Санджановъ.*

Помощ. Стар. Адъют:

Есаулъ Степ. Мирон. *Прозоркевичъ.*

Артил. чинов., Губ. Секр. Пав. Ѳедос. *Махлаюкъ.*

Бухгалтеры:

Кол. Сов. Акимъ Васил. *Афонасьевъ*.

Помощн. Бухгалтер:

Над. Сов. Алдръ Алдров. *Селецкій*.

Журналистъ.

Губ. Секр. Яковъ Дм. *Ныпленко*.

Казначей.

Кол. Асс. Петр. Степ. *Евстратьевъ*.

Оберъ-Аудиторъ.

Над. Сов. Рудол. Ѳедор. *Нимитцъ*.

Аудиторъ.

Тит. Сов. *Хилинскій*.

Сост. при Управл. сверхъ штата.

Кол. Сов. Петр. Степ. *Михайловъ*.

Осматривающіе оружіе въ войскахъ Округа:

Въ Закавказскомъ краѣ и Кутаисскомъ Генералъ-Губернаторствѣ.

Сост. по Пол. пѣш. Артил. Пдплк. Іосифъ Іосифов. *Савицкій.*

Въ Кубанской области.

21-го Стрѣл. батал. Шт.-Кап. Леонид. Васил. *Клесточниковъ.*

Въ Терской области.

Сост. по Пол. пѣш. Артил. Шт.- Кап. Никол. Дм. *Сафоновъ.*

Въ Дагестанской области.

81 пѣх. Апшеронъ. Е. И. В. Вел. Кн. ГЕОР.

МИХ. пол. Шт.-Кап. Дм. Андр. *Лебедовичъ-Драевскій.*

Подвѣдомственныя Управленію мѣста и лица.

Въ Закавказскомъ краѣ:

Тифлис. Артил. Арсеналъ.

Ком. арсен. Пдплк. Васил. Герас. *Лихотинскій.*

Тифлис. мѣстн. Лаборат.

Ком. Лаборат. Ген.-Маіоръ Никол. Григор. *Сигуновъ.*

Сухум. крѣпост. Артил.

Ком. Пдплк. Ѳедоръ Дм. *Проскуряковъ 1-й.*

Тифлис. крѣпост. Артил.

Комдщ. Кап. Пав. Петр. *Шлитеръ.*

Ахалц. крѣпост. Артил.

Ком. Пдплк. Самуилъ Ал-ѣев. *Кишинскій.*

Александропол. крѣпост. Артил.

Ком. Полк. Валер. Дм. *Проскуряковъ 2-й.*

Въ Кубан. области.

Артил. Арсеналъ.

Ком. арсен. Пдплк. Ив. Пав. *Куликовскій.*

Прочно-Окоп. крѣп. Артил

Ком. Пдплк. Ал-ѣй Егор. *Баумгартенъ.*

Въ Терской области.

Артил. Арсеналъ.

Ком. арсен. Пдплк. Мих. Дороф. *Сенаторскій.*

Владикав. крѣп. Артил.

Ком. Пдплк. Никол. Ефим. *Кочкинъ.*

Грозненъ. крѣп. Артил

Ком. Полк. Григор. Алдров. *Мооро.*

Въ Дагестан. области.

Артил. Арсеналъ.

Ком. Арсен. (вакансія.)

Петровс. крѣп. Артил.

Ком. Пдпл. Алдръ Бежан. *Бучкіевъ.*

ОКРУЖНОЕ ИНЖЕНЕРНОЕ УПРАВЛ. КАВКАЗ. ВОЕННАГО ОКРУГА.

Нач. Инжен. Воен. Инжен. Ген.-М. Лебъ Ив. *Фонъ-Миллеръ.*

Помощ. Нач. Инжен.

Воен. Инжен. Полк. Конст. Ив. *Ивановъ.*

Инспекторы работъ:

Военные Инженеры.

Полковники:

Мих. Семен. *Гатовскій* (испр. долж.)

Кн. Тарх. Ал-ѣев. *Ходжаминасовъ* (испр. долж.)

Прокоф. Ив. *Черникъ.*

Кап. Евген. Михайл. *Бульмерингъ* (испр. дол.)

Сост. для повѣр. смѣтъ и отчетовъ и составл. проектовъ.

Военные Инженеры:

Полк. Петр. Ѳедоров. *Рербергъ.*

Кап. Ксаверій Ксаверіев. *Фонъ-Зигернъ-Корнъ.*

Штабсъ-Капитаны:

Владим. Феклистов. *Ласскій.*

Никол. Алдров. *Нелингеръ.*

Поручики:

Люціанъ Андр. *Плавскій.*

Серг. Андр. *Смородскій.*

Мѣстн. Инж. Ив. Ив. *Егоровъ.*

Архитекторъ.

Отстав. Воен. Инжен. Идилк. Франц. Ант. *Малевскій.*

Инспекторская часть.

Старш.-Ад. 1-го Кавказ. Сапер. Е. И. В. Вел. Кн. НИКОЛ. НИКОЛ.

Стар. бат. Шт.-Кап. Никол. Август. *Фонъ-Деръ-Ионне.*

Строительная часть.

Дѣлопроизводит.

Воен. Инж.-Поруч. Ив. Осип. *Когновицкій* (испр. долж.)

Помощ. дѣлопроизвод.

Воен. Инж. Пор. Алдръ Алдров. *Островскій.*

Хозяйственная часть.

Дѣлопроизводит.

Ст. Сов. Кн. Григор. Никол. *Бебутовъ.*

Столоначальн:

Над. Сов. Никол. Степан. *Городенскій* (испр. долж. Старш. Столон.)

Кол. Секр. Ефим. Матв. *Филиповъ* (испр. долж. Столон.)

Помощ. Столоначал:

Инженер. Чиновники.

Губерн. Секрет:

Кузьм. Ив. *Ивановъ* (испр. должн. Пом. Столон.)

Ал-сѣй Евстиги. *Евстигньевъ.*

Счетная часть.

Бухгалтеръ.

Над. Сов. Евстр. Ѳедор. *Бржезицкій.*

Помощ. Бухгалт.

Инж. Чин., Кол. Секр. Ѳедот. Ив. *Михайловъ.*

Судная часть.

Об.-Ауд. Кол. Сов. Мих. Дм. *Трубачевъ.* (При Окруж. Штабѣ.)

Журналистъ.

Инжен. Чин. Тит. Сов. Ѳедот. Савел. *Савельевъ.*

Сост. при Инженер. Управл.

На усиленіе средствъ:

Военные Инженеры.

Подполковники:

Алдр. Оттов. *Пельцыхъ.*

Вильгел. Ив. *Станкевичъ.*

Кап. Алдр. Алдров. *Соловцовъ.*

Шт.-Кап, Викент. Мих. *Гарткевичъ.*

Поручики:

Леонардъ Ив. *Балбашевскій.*

Пав. Конст. *Гатовцевъ.*

Никол. Антон. *Агапѣевъ.*

Ал-сѣй Пав. *Воронцовъ-Вельяминовъ.*

Мѣстн. Инженеры.

Пдплк. Андр. Ив. *Веселовскій.*

Маіоры:

Никиф. Егор. *Толстихинъ.*

Пахом. Абрам. *Головковъ.*

Игнат. Ив. *Папкевичъ.*

Кап. Игнат. Антон. *Швайкевичъ.*

Поручики:

Ал-сѣй Платон. *Милоховъ.*

Вас. Павл. *Назаровъ.*

Подпоручики:

Ив. Антон. *Мукаевъ.*

Андреян. Борис. *Муславъ.*

Данiил. Серг. *Мышковъ.*

Прапорщики:

Владим. Адам. *Фрелихъ.*

Ив. Мартын. *Афонасьевъ.*

Сверхъ штата.

Кол. Сов. Ив. Ал-сѣев. *Бѣлицкiй.*

Подвѣдомственныя Управленію мѣста и лица.

Кубанская Инженерная дистанція.

Нач. дист. Воен. Инж. Кап. Апелл. Алдров. *Черевинъ* (испр. должн.)

Помощ. Начал. дист.

Сост. при дист.

Военные Инженеры.

Капитаны:

Алдръ Алдров. *Бурмейстеръ.*

Никол. Степ. *Кошкинъ.*

Штабсъ-Капитаны:

Владим.Петр.*Ивановъ.*

Целестин. Владисл. *Заборовскій.*

Поруч. Алдр. Мих. *Пасыпкинъ.*

Мѣстные Инженеры:

Шт.-Кап. Мих.Іосиф. *Бржезицкій.*

Подпор.Аркад. Алдров. *Головачевскій.*

Инженерные Чиновники:

Надв. Сов. Феофилакт. Авксент. *Кршицкій.*

Губ. Сек. Алдръ Ив. *Ивановъ.*

Сост. сверхъ штата.

Над. Сов. Мих. Ильич. *Есмонтовъ.*

Кол. Асс. Яков. Яков. *Амбаровъ.*

Терская Инженерная дистанція.

Нач. дист. Воен. Инж. Пдплк. Іосиф. Феофилов. *Ватовскій* (испр. должн.)

Помощ. Нач. дистан.

Сост. при дистан.

Военные Инженеры.

Капитаны:

Пржемысл. Фердин. *Врублевскій.*

Ив. Ив. *Ремеръ.*

Штабсъ-Капитаны:

Алдр. Конст. *Семчевскій.*

Егор. Егор. *Бербасовъ.*

Казем. Игнат. *Янковскій.*

Мѣст. Инж. Подпор. Серг. Алдр. *Емельяновъ.*

Инженерн. Чиновники:

Тит. Сов. Мих. Никол. *Николаевъ.*

Губ. Секр. Алдръ Яковл. *Бубновъ.*

Сост. сверхъ штата.

Кол. Асс. Альбинъ Антон. *Малевскій.*

Дагестанская Инженерная дистанція.

Испр. долж. Нач. дист. Воен. Инж.-Полк. Адол. Данил. *Фалькенгагенъ.* (онъ же Строит. Петров. порта.)

Помощ. Нач. дистан.

Сост. при дистан.

Военные Инженеры.

Штабсъ-Капитаны:

Алдръ Ѳедор. *Бергъ.*

Мих. Алдров. *Энгельгардъ.*

Леонид. Ѳедор. *Якимовскій.*

Мѣст. Инж. Поруч. Ив. Ив. *Хазовъ.*

Инж. Чин. Тит. Сов. Никол. Леонт. *Климовъ.*

Ахалцыхская Инженерная дистанція.

Нач. дист. Воен. Инж. Кап. Владим. Антон. *Ленчевскій* (испр. долж.)

Помощ. Нач. дистан.

Сост. при дистан.

Военные Инженеры.

Штабсъ-Капитаны:

Алдръ Ив. *Смирновъ.*

Никол. Ив. *Галактіоновъ.*

Мих.Петр.*Степановъ*.
Пор. Генрих. Ив. *Шокальскій*.
Мѣст. Инж. Пор. Никол. Ал-сѣев. *Жебровскій*.

Инженер. Чиновн:

Тит. Сов. Мамонт. Ив. *Ивановъ*.

Кол. Секр. Андр. Ив. *Ивановъ*.

Царско-Колодская Инженерная дистанція.

Нач. дист. Воен. Инж. Пдплк. Ив. Никол. *Доматевичъ* (испр. должн.)

Помощ Нач. дистан.

Сост. при дистан.

Военные Инженеры

Кап. Никол. Астаф. *Зельгеймъ*.

Поручики:

Никол. Всеволод. *Лукницкій*.

Ив. Ив. *Штевенъ.*
Мѣст. Инж. Пор. Алндр. Платон. *Супоневъ.*

Инж.Чинов.Надв. Сов. Ив. Ив. *Боровскій.*

Бакинская Инженерная дистанція.

Нач. дист. Воен. Инж Кап. Ив. Геннад. *Алалыкинъ* (испр. должн.)

Сост. при дистан.

Мѣстные Инженеры:

Поруч. Дим. Мих. *Андрѣевъ.*

Прап.Вас. Васил. *Давыдовъ.*

Инж.Чин. Кол. Асс. Вас.Тимоф. *Ивановъ.*

Александропольская Инженерная дистанція.

Нач. дист. Воен. Инж. Пдплк.Ив. Ив. *Бекманъ.* (испр. долж.)

11.

Сост. при дистан.

Военные Инженеры:

Кап. Фабіанъ Фабіан. *Вржесніовскій.*

Шт.-Кап. Конст. Пет. *Черневъ.*

Пор. Алдръ Дм. *Пчельниковъ.*

Мѣст. Инж. Пор. Вас. Андр. *Хитунъ.*

Инж. Чин. Тит. Сов. Ив. Ив. *Кохановскій.*

Тифлисская Инженерная дистанція.

Нач. дист. Воен. Инж. Пдплл. Эдуард. Карл. *Тудерусъ.*

Сост. при дистан.

Военные Инженеры:

Кап. Алдръ Карл. *Мальфино.*

Пор. Освальд. Борис. *Гернъ.*

Мѣстные Инженеры:

Кап. Илья Афонас. *Анфипогеновъ.*

Пор. Ѳедор. Ив. *Семеновъ.*

Инж. Чин. Тит. Сов. Бор. Вас. *Полуэктовъ.*

Сост. сверхъ штата.

Тит. Сов. Дм. Ал-сѣев. *Ансимовъ.*

Строители портовъ.

Петровскаго.

Воен. Инж. Полк. Адол. Данил. *Филькенгагенъ* (онъ-же испр. должн. Нач. Дагестан. Инж. дист.)

Помощн:

Воен. Инж. Кап. Никол. Мих. *Игнатіусъ.*

Мѣст. Инж. Пор. Порфир. Ильич. *Прасоловъ.*

Потійскаго.

Воен. Инж. Пдплк. Никол. Алдров. *Шавровъ.*

Помощн:

Воен. Инженер:

Поручики:

Вас. Ив. *Божеряновъ.*

Владим. Владим. *Муxановъ.*

Мѣст. Инж. Подпор. Алдръ Алдров. *Гейнцъ.*

Сост. въ вѣденіи Инженер. Управленія.

Находящіеся при Кубанскомъ казач. войскѣ.

Воен. Инж. Шт.-Кап. Юлій Ѳедор. *Хартенъ.* (Непремѣн. членъ строит. Комм. въ г. Екатеринодарѣ.)

Мѣст. Инж. Пдплк. Мих. Васил. *Чижъ.* (Въ сост. времен. Комм. въ г. Екатеринодарѣ.)

При Терскомъ казач. войскѣ.

Воен. Инж. Шт.-Кап. Петр. Степ. *Нечогинъ.*

На изыскан. рѣки Кубани

Военные Инженеры:

Кап. Викт. Алдров. *Бурмейстеръ.*

Поручики:

Ростисл Владим. *Красовскій*

Дм. Ѳедор. *Жаринцовъ.*

Въ распор. Главн. Упр. Намѣстн. Кавказ

Воен. Инж. Пор. Іосиф. Іосиф. *Скибинскій.*

За переобразованіемъ Инженер. Управл. оставшіеся безъ назначенія:

Воен. Инженеры:

Ген.-М. Мих. Алдров. *Пасынкинъ.*

Пдплк. Алдръ Павл. *Рудинъ.*

ОКРУЖНОЕ ВОЕННО-МЕДИЦИНСКОЕ УПРАВЛЕНІЕ.

Воен.-Мед. Инспект. Д. С. С. Эдуар. Роман. *Гольмблатъ.*

Помощ. Инспектор:

По Медицин. части.

Докт. Мед. Ст. Сов. Юст.- Климент.Франц. *Брошніовскій.*

По Фармацевт. части.

Магист. Фармац. Над. Сов. Егоръ Ив. *Абель.*

Окруж. Глав. Хирур.

Докт. Мед. Д. С. С. Ив. Ив. *Минкевичъ.*

Окруж. Ветерин.

Кол.Сов.Анд. Самойл. *Медвѣдевъ.*

Канцелярія.

Правит. Канцеляр.

Докт.Медиц. Кол. Сов. Никол. Мих. *Акинфіевъ.*

Секретари:

Изъ Медик., Докт. Медиц. Над. Сов. Ив. Афан. *Кукуджановъ.*

Изъ Фармац., Провиз. Тит. Соб. Никол. Андр. *Левенталь.*

Бухгалтер.

Кол Асс. Пав. Дм. *Губарь.*

Помощн. Бухгалт.

Кол. Рег. Ив. Кирил. *Горбуновъ.*

Журналистъ.

Кол. Рег. Дан. Ал-сѣев. *Булахтинъ.*

Медики для командировокъ:

IV Разряда.

Коллеж. Совѣтн.

Докт. Медиц. Вас. Ив. *Приселковъ* (при Окр. Шт.)

Як. Егор *Никольскій.*

Надвор. Совѣтн:

Докт. Медиц. Мих. Вас. *Скоровъ.*

V Разряда.

Докт. Медиц. Маркіан. Дав. *Ротиніанцъ.*

Докт. Медиц. Степ. Франц. *Сцѣпура.* (при Окруж. Шт.)

Казем. Іосиф. *Савичъ.*
Франц. Ѳедор. *Геппе.*

VI Разряда.

Коллеж. Ассес:

Конст. Ив. *Ананьинъ.*
Дм. Алндр. *Кисилевъ.*
Докт. Медиц. Іосиф. Игнат. *Талько.*

Лекаря:

Ив. Іосиф. *Лѣснев-скій.*
Докт. Медиц. Яков. Яковл. *Вермент.*
Мих. Ѳедот. *Милостановъ.*

Петр. Ив. *Рождественскій.*

Ант. Петр. *Квасневскій.*

Никол. Петр. *Собольщиковъ.*

Никол. Пет. *Говоровъ.*

Дм. Дмит. *Краевичъ.*

Алдръ Иван. *Сиенсновичъ.*

Илья Ал-сѣев. *Быковъ.*

Владим. Ѳедор. *Соколовъ.*

Алдръ Егор. *Страшкевичъ.*

Дм. Иван. *Сиверцовъ.*

Іосиф. Алндров. *Опенховскій.*

Петр. Иван. *Дзвонкевичъ.*

ФАРМАЦЕВТЫ ДЛЯ КОМАНДИРОВОКЪ.

Провизоры:

Над.Сов. Карлъ Карл. *Михельсонъ.*

12.

Коллеж. Ассесор:

Кост. Лавр. *Якубельскій.*

Алдръ Ив. *Клоссъ.*

Гезель Петръ Карл. *Бонецкій.*

Провизоры:

Титуляр. Совѣтн:

Карл. Роман. *Грубнеръ.*

Филип. Ив. *Тимофѣевъ.*

Провизоры:

Яков. Ильич. *Бѣлоусовъ.*

Никол. Солом. *Юзбашевъ.*

Ветеринары для командировокъ:

Кол. Асс. Андр. Феликс. *Скрутковскій.*

Ветерин. Евдок. Афанасьев. *Татариновъ.*

Инструментал. мастеръ Управл., Тит. Сов. Вас. Андр. *Кочергинъ.*

Управленія Медицинскою частію въ Отдѣл. Кавказскаго края.

Старшіе Доктора

Кубанской области.

Ст. Сов. Ив. Конст. *Квятковскій.*

Терской области.

Ст. Сов. Пав. Ив. *Головинскій.*

Дагестан. области.

Ст. Сов. Адол. Викент. *Михаловскій.*

Закавказскаго края и Кутаисскаго - Генералъ-Губернаторства.

Ст. Сов. Петр. Никит. *Никольскій.*

УПРАВЛЕНІЕ ОКРУЖНАГО ИНСПЕКТОРА ГОСПИТАЛЕЙ.

Инспект. госп.

Ген.-Л. Кн. Ревазъ Ив. *Андронниковъ 2-й.*

Помощ. Инсп. госп.

Ген.-М-ръ Никол. Ив. *Моренцъ.*

Чинов. особ. поруч.

14 Грен. Грузин. Е. И. В. Вел. Кн. КОНСТ. НИКОЛ. п. Подпр. Адольф. Онуфр. *Стырбинскій* (испр. должн.)

Канцелярія.

Правит. Канцел.

Кол. Асс. Ал-сѣй Христіан. *Вилемсъ.*

Помощ. Правит. Канц.

Сост. по Арм. пѣх. Поруч. Гавр. Львов. *Вьюговъ.*

Подвѣдомственные Инспектору госпитали.

Кубанской области.

III Класса.

Ставропольскій.

Нач. госп., Ставр. Коменд. Полк. Ѳедор. Ив. *Гоппе.*

Глав. Докт. Ст. Сов. Никол. Игнат. *Скоковскій.*

Смотр. госп., Шт.-Кап. Петръ Андр. *Шмидтъ.*

Медицин. вѣдомства.

Помощ. Глав. Докт., Докт. Медиц. Над. Сов. Ив. Васил. *Зоннъ.*

Старшіе Ординаторы.

Ст. Сов. Карлъ Ив. *Барбе.*

Надвор. Совѣт:

Докт. Медиц., Петръ Ал-сѣев. *Корніевскій.*

Докт. Медиц. Конст. Конст. *Грабовскій.*

Младшіе Ординаторы.

Лекаря:

Коллеж. Ассес:

Ив. Ал-сѣев. *Никольскій.*

Никол. Ѳом. *Фененко.*

Ант. Эразм. *Зелинскій.*

Лекарь Алдръ Антон. *Дорошевичъ.*

Управл. аптекою, Кол. Асс. Никол. Карлов. *Фольбаумъ.*

Хозяйствен. разряда.

Помощ. Смотр. госп., Кол. Асс. Алдръ Никол. *Забудскій.*

Коммисаръ, Кол. Асс. Григ. Дементт. *Малецкій.*

Бухгалт., Кол. Рег. Георг. Корнѣев. *Черновъ.*

Письмовод., Кол. Сек. Петр. Тимоф. *Лосевъ 1.*

Майкопскій.

(Военно-Временный)

Нач. госп., Майкоп. Коменд., Полк. Ѳеоф. Ѳедор. *Дубяга.*

Глав. Докт. Кол. Сов. Фридр. Ѳедор. *Ландъ* (испр. должн.)

Смотр. госп., Шт.-Кап. Ив. Павл. *Повало-Швыйковскій.*

Медицин. вѣдомства.

Млад. Орд., Лек. Викт. Адам. *Минкевичъ.*

Упр. апт., Над. Сов. Адол. Роман. *Дрейеръ.*

Хозяйственнаго разряда.

Комм. Подпор. Юлій Андр. *Явловскій.*

Бухг. Губ. Секр. Вас. Мих. *Зайцевъ.*

II Класса.

Константиновскій.

(На Чамлыкѣ)

Нач. госп.

Глав. Лек., Кол. Сов. Авг. Людв. *Бергау.*
Смотр. госп.

Медицин. вѣдомства.

Стар. Орд. Над. Сов. Ал-сѣй Павл. *Богословскій.*

Младшіе Ординаторы.

Коллеж. Ассесоры:

Ал-сѣй Петр. *Вановскій.*
Мих. Казимир. *Новикъ.*
Лек., Франц. Антон. *Добровольскій.*
Упр. апт., Кол. Асс. Никол. Максим. *Ивановъ.*

Хозяйственнаго разряда.

Комм., Кол. Асс. Ив. Мих. *Авчинниковъ.*
Бухг., Губ. Секр. Гавр. Захар. *Федоренко.*

Военно-временные госпитали:

Константиновскій.

(Въ Константинов. укрѣпл.)

Нач. госп., Нач. Констан. морской станц., Кап. 1-го ранг. Левъ Яковлев. *Кульчитскій*

Глав. Лек. Над. Сов. Ал-дръ Ал-дров. *Тихомировъ.*

См. госп., Кап. Ярослв. Валер. *Друцкій-Подберезскій.*

Комм., Тит. Сов. Петр. Никол. *Износковъ.*

Бухг., Губ. Секр. Андр. Яков. *Яковлевъ.*

Темрюкскій.

Нач. госп.

Глав. Лек., Над. Сов. Дм. Алдр. *Богдановъ* (испр. должн.)

См. госп., Пдплк. Ал-дръ Карл. *Куницкій* (испр. должн.

Упр. ант., Кол. Асс. Маврик. Ив. *Молинари.*

Комм., Кол. Асс. Христоф. Викент. *Вершицкій.*

Бухг. Губ. Секр. Андр. Артем. *Индутный.*

I Класса.

Военно-времен. полугоспитали:

Вельяминовскій.

Нач. госп.

Глав. Лек., Над. Сов. Іосиф. Казимир. *Жизневскій* (испр. должн.)

См. госп., Ротм. Ив. Владим. *Турченовскій.*

Комм., Кол. Секр. Ив. Васил. *Рыпуховъ.*

Бухг., Кол. Секр. Мих. Павл. *Павловъ.*

Джубскій.

Нач. госп.

Глав. Лек., Кол. Асс. Констан. Ив. *Ананьинъ.*

Комм. Кол. Асс. Ал-дръ Афонас. *Александровскій.*

Письм., Кол. Рег. Пав. Ив. *Пестриковъ.*

Терской области.

III Класса.

Пятигорскій.

Нач. госп., Воен. Нач. въ Окр. Кавказ. минерал. водъ, Ген.-Маіоръ Бар. Леонар. Карл. *Унгернштернбергъ.*

Глав. Докт. Докт. Медиц. Кол. Сов. Рудолф. Иван. *Ненсбергъ.*

См. госп.

Медицинск. вѣдомства.

Помощ. Глав. Докт. Кол. Сов. Ив. Иван. *Савицкій.*

Старшіе Ординаторы:

Надвор. Совѣт:

Ив. Ив. *Фридбергъ.*

Докт. Медиц., Викен. Адамов. *Халецкій.*

Конст. Игнат. *Шистовскій.*

Младшіе Ординаторы:

Никол. Павл. *Деревянченко.*

Лекаря:

Ант. Костанов. *Ференцовичъ.*

Евген. Евстаф. *Рудыковскій.*

Іосиф. Антон. *Рогалевичъ.*

Упр. апт., Надв. Сов. Роберт. Ѳедор. *Бонгъ.*

Хозяйствен. разряда.

Пом. См. госп., Кол. Асс. Ив. Дорофѣ. *Семеновъ.*

Комм. Тит. Сов. Куприян. Ильич. *Ѳедотовъ.*

Бухг. Кол. Рег. Никол. Матв. *Ефимовъ.*

Письмов. Кол. Рег. Владим Ив. *Ивановъ*.

Владикавказскій.

Нач. госп., Владикавказ. Коменд. Полк. Ѳома Антон. *Добржанскій*.

Глав. Докт., Ст. Сов. Ант. Ив. *Годзѣевскій*.

Смотр госп. Маіоръ Яков. Войцех. *Масаковскій*.

Медицин. вѣдомства.

Пом. Глав. Докт. Колл. Сов. Ал-сѣй Алдров. *Сахаровъ*.

Старшіе Ординаторы.

Надворн. Совѣтн:

Адольф. Ив. *Хомицкій*.

Ив. Франц. *Ляуданскій*.

Станисл. Альбер. *Прошинскій*.

Младшіе Ординаторы:

Кол. Асс. Граціон. Георг. *Сиповичъ*.

Тит. Сов. Ив. Адам. *Шпаковскій.*

Лекаря:

Ив. Макс. *Божковъ.*
Леонард. Ив. *Липень.*
Упр. аит., Кол. Сов. Георг. Карл. *Кизеръ.*

Хозяйствен. разряда.

Пом. См. госп. Тит. Сов. Илья Серг. *Тохтогло.*

Комм. Кол. Сек. Андр. Аким. *Васейко.*

Бухг. Кол. Рег. Тих. Поликарп. *Поликарповъ.*

Письм. Кол. Секр. Георг. Прокоф. *Прокофьевъ.*

Грозненскій.

Нач. госп., Грознен. Воин. Нач. Полк. Вас. Никол. *Диковъ.*

Гл. Докт., Ст. Сов. Казем.Онуфр. *Александровичъ.*

См.госп.,Кап. Никол. Осип. *Каребутъ-Дашкевичъ.*

Медицин. вѣдомства.

Пом.Гл.Докт. Ст.Сов. Вас. Иван. *Демиденко.*

Старшіе Ординаторы:

Над. Сов. Пв. Ѳедор. *Ѳедоровъ.*

Над. Сов. Казем. Денис. *Маевскій.*

Докт. Медиц., Абр. Маркус. *Финкельштейнъ.*

Младшіе Ординаторы:

Кол. Асс. Вас. Иван. *Тростянскій.*

Тит. Сов. Алдръ Мих. *Севастьяновичъ - Стефановичъ.*

Докт.Медиц. Валент. Ѳедор. *Кипарскій.*

Лекар. Григ. Павл. *Петерсонъ.*

Упр. ант. Над. Сов. Осип. Антон. *Каденаци.*

Хозяйствен. разряда.

Пом. См. госп. Над. Сов. Фридр. Осип. *Сусскій.*

Комм. Кол. Асс. Алдръ Ѳедор. *Чернявъ.*

Бухг. Кол. Рег. Андр. Степ. *Кирѣевъ.*

Письм. Кол. Секр. Конст. Тимоѳ. *Лосевъ 2-й.*

Хасавъ-Юртовскій.

Нач. госп., Ком. 80 пѣх. Кабардин. Ген.-Фельдмар. Кн. Барятин. пол. Полк. Мих. Филип. *Экельнъ.*

Гл. Докт. Докт. Мед. Кол. Сов. Ефим. Мих. *Жданко.*

См. госп. М-ръ Вас. Роман. *Николаевъ.*

Медицин. вѣдомства.

Пом. Гл. Докт., Докт. Мед. Над. Сов. Казем. Станисл. *Козловскій.*

Старшіе Ординаторы.

Надворн. Совѣтн:

Вас. Мих. *Ѳедоровъ.*

Антонин. Вас. *Георгіевскій.*

Андр. Франц. *Жуковскій.*

Младшіе Ординаторы.

Коллежс. Ассесор:

Мих. Іосиф. *Полховскій.*

Лавр. Никол. *Новицкій.*

Ив. Алдров. *Князевъ.*

Лек. Адолф. Генрих. *Гартвихъ.*

Упр. апт., Аптек. Над. Сов. Степ. Ив. *Кресловскій.*

Хозяйствен. разряда.

Пом. См. госп. Над. Сов. Тимоф. Ив. *Сынгаевскій.*

Комм. Тит. Сов. Макей Ив. *Кумпанъ*.

Бухг. Кол. Асс. Никол. Макс. *Вейзенъ*.

Письм. Губ. Сек. Вас. Леонт. *Ястребовъ*.

II Класса.

Георгіевскій.

Нач. госп., Ком. Артил. арсенал. Терск. облас. Пдплк. Мих. Дороф. *Сенаторскій 1*.

Гл. Лек. Кол. Сов. АлдръСтеп. *Киркевичъ*.

См. госп. М-ръ Антон. Іосиф. *Замойскій*.

Медицинс. вѣдомства.

Ст. Орд. Над. Сов. Конст. Ив. *Захаровъ*.

Младшіе Ординаторы.

Коллежс. Ассесор:

Гавр. Мих. *Архангельскій*.

Чеслав. Ромуальд. *Мостовичъ*.

Тит. Сов. Ив. Станисл. *Яворскій.*

Упр. апт. Над. Сов. Франц. Семен. *Панточекъ.*

Хозяйствен. разряда:

Комм. Кол. Секр. Ѳедор. Осип. *Андріевскій.*

Бухг. Кол. Рег. Троф. Савел. *Бузловъ.*

Екатериноградскій.

Нач. госп., Ком. 2-й бриг. Терск. казач. войска Полк. Мих. Матв. *Колмаковъ.*

Гл. Лек. Кол. Сов. Ефим. Мих. *Лебедевъ.*

См. госп. Подпор. Ив. Васил. *Давыдовъ.*

Медицин. вѣдомства:

Ст. Орд. Докт. Медиц. Кол. Асс. Армилій Август. *Кохъ.*

Младшіе Ординаторы.

Коллежс. Ассесоры:

Дометій Степ. *Конашевичъ.*

Мечесл. Алдров. *Островскій.*

Лек. Викент. Ив. *Пеневскій.*

Упр. апт. Над. Сов. Вас. Ал-Ѣев. *Гусевъ.*

Хозяйств. разряда:

Комм.Кол. Секр.Вас. Мих. *Михайловъ.*

Бухг. Тит. Сов. Мельхіор. Ив. *Бергольцъ.*

I Класса.

Ардонскій.

Нач. госп., Ком. 1-го Владикав. п. Терск. казач. войск. Пдплк. Кн. Фердин. Карл. *Зейнъ-Витгенштейнъ-Берлебургъ.*

Глав. Лек. Над. Сов. Андр. Франц. *Жуковскій* (испр. должн.)

См. госп. Пдплк. Кузьм. Васил. *Каменецкій.*

Медицин. вѣдомства:

Мл. Орд. Кол. Асс. Яков. Ив. *Кикинъ.*

Тит. Сов. Иротъ Доминик. *Шиманскій.*

Упр. ант. Над. Сов. Емельян. Давыд. *Гассаръ.*

Хозяйств. разряда:

Комм. Кол. Асс. Аркад. Ив. *Тропогрицкій.*

Бухг. Губ. Секр. Вас. Никол. *Циммерманъ.*

Дагестан. области.

II Класса.

Темиръ-Ханъ-Шуринскій.

Нач. госп ,Тем.-Ханъ-Шуринс. Воинс. Нач.

Пдплк. Петр. Ѳедор. *Ковнацкій.*

Гл. Лек. Кол. Сов. Мих. Алдров. *Кашкадамовъ.*

См. госп. Шт.-Кап. Никол. Никол. *Юргенсонъ.*

Медицин. вѣдомства.

Ст. Орд. Над. Сов. Франц. Осип. *Карповичъ.*

Младшіе Ординаторы:

Кол. Асс. Сем. Захар. *Чекинъ.*

Лекаря:

Ив. Семен. *Горбачевскій.*

Григ. Ив. *Нѣмчиновъ.*

Упр. апт., Аптекар. Над. Сов. Кондр. Борис. *Гинценъ.*

Хозяйств. разряда:

Комм. Кол. Секр. Роман. Ал-ѣев. *Полетико.*

Бухг. Кол. Секр. Тимоф. Ал-ѣев. *Смирновъ.*

Дербентскій.

Нач. госп., Ком. Кавказ. Лин. № 17 батал. Полк. Андр. Яков. *Васильевъ 8-й.*

Гл. Лек. Кол. Сов. Серг. Андреян. *Глаголевъ.*

См. госп. Пор. Евгр. Пв. *Петровъ.*

Медицин. вѣдомства:

Ст. Орд. Над. Сов. Дм. Ал-ѣев. *Никольскій.*

Мл. Орд. Кол. Асс. Мих. Дм. *Некрасовъ.*

Тит. Сов. Казем. Константин. *Кобордо.*

Лек. Григ. Никол. *Бѣлопольскій.*

Упр. апт. Над. Сов. Алдръ Петр. *Решъ.*

Хозяйств. разряда:

Комм. Кол. Секр. Григ. Григ. *Романовскій.*

Бухг. Кол. Секр. Никит. Ѳедор. *Ѳедоровъ.*

Петровскій.

Нач. госп., Петровс. Комендант. Полк. Ив. Филип. *Кондзержинскій.*

Гл. Лек. Кол. Сов. Адам. Ѳедор. *Коршъ.*

См. госп. Кап. Никол. Вас. *Масляниковъ.*

Медицин. вѣдомства:

Ст. Орд. Над. Сов. Никол. Львов. *Пламеневскій.*

Младшіе Ординаторы:

Кол. Асс. Никол. Ив. *Боровиковъ.*

Лек. Вас. Никол. *Бѣлопольскій.*

Лек. Филип. Андр. *Миловскій.*

Упр. ант., Кол. Асс. Никол. Антон. *Мокржицкій.*

Хозяйств. разряда:

Комм. Кол. Секр. Андр. Алдров. *Привалов*ъ.

Бухг. Губ. Секр. Петр. Ив. *Герасимов*ъ.

Закавказскаго края.

III Класса.

Тифлисскій.

Нач. госп. Тифл. Коменд. Ген.-Л. Ал-ѣй Петр. *Опочинин*ъ.

Гл. Докт. Ст. Сов. Евгр. Ив. *Красноглядов*ъ.

См.госп. М-ръ Георг. Серг. *Туманов*ъ.

Медицин. вѣдомства:

Пом.Глав.Докт.,Докт.

Медиц. Над. Сов. Алдръ Осип. *Односумовъ.*

Старшіе Ординаторы:

Кол. Сов. Илья Никол. *Милларде.*

Надвор. Совѣтн:

Дм. Лук. *Тянгинскій.*
Владиміровъ.

Младшіе Ординаторы:

Коллеж. Ассес:

Анзельм. Казем. *Крайскій.*

Леопол. Петр. *Гаспарини.*

Тит. Сов. Левъ Іоасафат. *Климонтовичъ.*

Лекар. Ѳома Станисл. *Сулима-Самуйло.*

Упр. апт., Магистр. Фармац. Над. Сов. Эрнест. Георг. *Фогель.*

Хозяйств. разряда:

Пом. См. госп. Над.

Сов. Ѳома Бальтазар. *Верцинскій.*

Комм. Тит. Сов. Вас. Яков. *Брашко.*

Бухг. Губ. Секр. Терент. Ив. *Алексѣевъ 1-й.*

Письм. Кол. Рег. Ив. Игнат. *Пишковъ.*

II Класса.

Царско-Колодскій.

Нач. госп. Ком. Облегч. батар. Кавказ. Гренадер. Е. И. В. Вел. Кн. МИХ. НИКОЛ. Артил. бриг. Пдплк. Андр. Никол. *Томиловъ.*

Гл. Лек. Кол. Сов. Матв. Петр. *Смалевскій.*

См. госп. Шт.-Кап. Конст. Людвиг. *Шишко.*

Медицин. вѣдомства.

Стар. Ордин. Кол. Асс.

Левъ Гиляр. - *Манцевичъ.*

Младшіе Ординаторы.

Коллеж. Ассесоры:

Фердин.Франц. *Ранхнеръ.*

Алдръ Ильич. *Баскаковъ.*

Лек. Ал-ѣй Алдров. *Штолль.*

Упр. апт., Магист. Фармац. Кол. Асс. Алдръ Ильич. *Дрыгинъ.*

Хозяйств. разряда.

Комм. Тит. Сов. Эдуар. Павл. *Бриткевичъ.*

Бухг. Кол. Рег. Ал-сѣй Афон. *Портновъ.*

Кварельскій.

Нач. госп.

Гл. Лек. Кол. Сов. Ив. Кузьм. *Лункевичъ.*

См. госп. Кап.Гавр. Потап. *Потаповъ.*

Медицин. вѣдомства.

Ст. Орд. Над. Сов. Ѳедор. Мих. *Миловидовъ.*

Мл. Орд. Кол. Асс. Ксавер. Альберт. *Хойнацкій.*

Лекаря.

Антон. Онуфр. *Земенцкій.*

Антон. Алдров. *Турскій.*

Упр. апт. Тит. Сов. Ѳедот. Георг. *Егоровъ.*

Хозяйств. разряда.

Комм. Тит. Сов. Никол. Ив. *Ивановъ.*

Бухг. Кол. Секр. Григ. Вас. *Сидоненко.*

I Класса.

Александропольскій.

Нач. госп., Александроп. Комен. Ген.-М-ръ Ив Леонт. *Ктитаревъ.*

Гл. Лек. Кол. Сов. Григ. Давыд. *Даврищевъ.*

См. госп. Кап. Никол. Андр. *Малюженко.*
(испр. должн.)

Медицин. вѣдомства.

Младшіе Ординаторы:

Кол. Асс. Пав. Петр. *Фесенко.*

Лек. Петр. Эдуард. *Россудовскій.*

Упр. апт. Тит. Сов. Петр. Петров. *Шванъ.*

Хозяйств. разряда.

Комм. Кол. Секр. Юзеф. Никол. *Долинскій.*

Бухг. Губ. Сек. Виталис. Игнат. *Ильницкій.*

Горійскій.

Нач. госп., Ком. батарейи. № 1 батар. Кавказ. Гренад. Е. И. В. Вел. Кн. МИХ.

НИК. Артил. бриг. Пдилк. Вас.Конст. *Семчевскій.*

Гл. Лек. Кол. Сов. Генр. Генрих. *Гартвихъ.*

См. госп. Кан. Григ. Григ. *Макухинъ.*

Медицин. вѣдомства.

Младшіе Ординаторы.

Коллеж. Ассес:

Гавр.Ив. *Гродзинскій.*

Петр. Викент. *Кимонтъ.*

Упр. апт. Над. Сов. Осип. Ив. *Гофманъ.*

Хозяйств. разряда.

Комм. Кол. Секр. Яков. Ив. *Головня.*

Бухг. Кол. Рег. Владим. Никол. *Геевскій.*

Душетскій.

Нач. госп.

Гл. Лек., Кол. Сов. Никит. Абрам. *Шейновъ.*

См. госп. М-ръ Мих. Клемент. *Измайловъ.*

Медицин. вѣдомства.

Мл. Орд. Кол. Асс. Алдръ Адольф. *Роккъ.*

Лек. Пав. Осип. *Склотовскій.*

Упр. апт. Над. Сов. Ѳедор. Ѳедор. *Гамперъ.*

Хозяйств. разряда.

Комм. Кол. Секр. Капитон. Степ. *Бахусовъ.*

Бухг. Кол. Рег. Петр. Ѳедор. *Анисимовъ.*

Елисаветопольскій.

Нач. госп.

Гл. Лек., Кол. Сов. Вас. Алдров. *Преображенскій.*

См. госп., Пор. Никол. Георг. *Иноземцовъ.*

Медицин. вѣдомства.

Младшіе Ординаторы.

Коллежс. Ассесор:

Феликс. Игнат. *Дрзжевецкій.*

Григ. Львов. *Надежинъ.*

Упр. апт., Над. Сов. Карл. Георг. *Германъ.*

Хозяйств. разряда.

Комм. Губ. Секр. Мих. Наум. *Григорьевъ.*

Бухг. Губ. Секр. Игнат. Владисл. *Войцеховскій.*

Полугоспитали:

Ванкскій.

Нач. полуг.. Ком. Донск. казач. № 8 пол. Пдплк. Никол. Ив. *Красовскій.*

Гл. Лек. Над. Сов. Ипполл. Ѳом. *Южновичъ.*

См. полугосп. Подпор. Никодим. Адам. *Романовичъ*(испр. долж.)

Письм. Губ. Секр. Андр. Ив. *Трофимовъ*.

Гудомакарскій.

Нач. полугосп. Нач. 2 дистан. Военн.-Грузин. дороги, VIII Окр. Пут. Сообщ., Строит. отряд. Пдилк. Пав. Осип. *Шороховъ*.

Гл. Лек. Над. Сов. Мих. Мих. *Вьюковъ*.

См. полугосп. М-ръ Мих. Кирил. *Кладіенко*.

Письм. Губ. Секр. Мих. Степ. *Овечкинъ*.

Нахичеванскій.

Нач. полугосп.

Гл. Лек. Кол. Сов. Степ. Степ. *Тутевичъ*.

Комм. Кол. Асс. Алдръ Осип. *Федьковскій*.

Письм. Губ. Секр. Ал-сѣй Степ. *Алтыновъ.*

Кутаисскаго-Генералъ-Губернаторства:

II Класса.

Кутаисскій.

Нач. госп. Ком. Кавказ. Лин. № 30 батал. Пдплк. Пв. Роман. *Тимченко-Рубанъ.*

Гл. Лек. Док. Медиц. Кол. Сов. Никол. Ив. *Тороповъ.*

См. госп.. Пдплк. Эварист. Викент. *Ржецкій.*

Медицин. вѣдомства.

Ст. Орд. Над. Сов. Никол. Ив. *Григорьевъ.*

Младшіе Ординаторы:

Кол. Асс. Мих. Ал-ѣев. *Вороновъ.*

Титул. Совѣтн:

Ѳедор. Як. *Богдановъ.*

Казем. Алдров. *Северинъ.*

Упр. апт. Кол. Асс. Януар. Адам. *Порадня.*

Хозяйств. разряда.

Комм. Кол. Секр. Лука Никол. *Долгополовъ.*

Бухг., Губ. Секр. Петр. Ив. *Ивановъ.*

Ахалцыхскій.

Нач. госп., Ахалц. Коменд. Полк. Ив. Вас. *Голузевскій.*

Гл. Лек. Кол. Сов. Владим. Ѳедор. *Троицкій.*

См. госп. Пор. Вас. Мих. *Сухотинъ.*

Медицин. вѣдомства.

Ст. Орд. Над. Сов. Конст. Фабіан. *Радзевичъ.*

Младшіе Ординаторы.

Коллежс. Ассесор:

Ив. Яков. *Скворцовъ 2-й.*

Дм. Григ. *Троцкій.*

Тит. Сов. Бонифат. Казем. *Павловичъ.*

Упр. ант. Провиз. Тит. Сов. Викен. Валент. *Кочаровскій.*

Хозяйств. разряда.

Комм. Тит. Сов. Алдръ Вас. *Абызовъ.*

Бухг. Губ. Секр. Сем. Сем. *Бенедиктовичъ.*

КАВКАЗСКОЕ ГОРСКОЕ УПРАВЛЕНІЕ.

Начал. Управл.

Сост. по Арм. Пѣх. Полк. Дм. Сем. *Старосельскій.*

Помощ. Нач. Управл.

Ген. Шт. Пдплк. Плат. Петр. *Павловъ.*

Чинов. особ. поруч., Ген. Шт. Кап. Бегбут. Мартирос. *Шелковниковъ* (испр. должн.)

Начальник. Отдѣленій:

1-го, Кол. Сов. Адам. Мих. *Абрамовичъ.*

2-го, Над. Сов. Ал-сѣй Петр. *Колчинъ.*

3-го, Ген. Шт. Пдплк. Никол. Осип. *Разгоновъ*

4-го, Над. Сов. Конст. Григ. *Губаревъ.*

Столоначальники.

1-го Отдѣленія:

1-го ст., Владикавказ. крѣп. Артил. По-

руч. Евген. Мих. *Марковъ* (испр. должн.)

2-го ст., сост. по Полев. пѣш. Артил. Поруч. Петр. Мирон. *Прозоркевичъ* (испр. должн.)

2-го Отдѣленія:

1-го ст., сост. по Сапер. бат. Кап. Нав. Григ. *Плющевскій-Плющикъ* (испр. должн.)

2-го ст., Дѣйств. Студ. Никол. Владим. *Костенскій*.

3-го Отдѣленія:

1-го ст., сост. по войск. Донск., Хорунж. Петр. Ал-сѣев. *Гавриловъ* (испр. должн.)

2-го ст., Кол. Секр. Владим. Лавр. *Слинко*.

4-го Отдѣленія:

1-го ст., Кол. Асс. Леонар. Ив. *Михневичъ*.

2-го ст., Кол. Секр.

Ромуалд. Алоиз. *Конопацкій.*

Журнал., Губ. Секр. Ефим. Прокоф. *Васильевъ.*

Переводч., Кандид. ИМПЕР. С.-Петербург. Универс. Эсфендіар. Закар. *Тактаровъ.*

МѢСТНЫЯ ВОЕННЫЯ УПРАВЛЕНІЯ ВЪ ОТДѢЛАХЪ КАВКАЗСКАГО КРАЯ.

I. КУБАНСКОЙ ОБЛАСТИ.

Кмндщ. войск., Ген.-Л. Графъ Феликсъ Никол. *Сумароковъ-Эльстонъ* (онъ же Начал. обл. и Наказ. Атам. Кубан. казач. войска.)

Его Адъют. сост. по Арм. Кав. М-ръ Никол. Никол. *Бутурлинъ.*

Состоящ. для особыхъ поручен:

1.) Ген. Шт. Шт.-Кап. Владим. Григ. *Сахновскій.*

2.) Сост. по Арм. пѣх. М-ръ Никол. Петр. *Пушкаревъ.*

Штабъ.

Нач. Шт. сост. по Арм. Кав. Полк. Дм. Васил. *Пилейко.*

Старшіе Адъютанты:

1) Ген. Шт. Кап. Васил. Ѳедор. *Лебединскій.*

2.) 74 пѣх. Ставроп. пол. Пор. Ив. Ефим. *Егоровъ.*

Помощники ихъ:

1)—

2)—

Оберъ-Ауд. Кол. Асс. Ив. Васил. *Хрястаповъ.*

Сост. при Шт. свер.-штата, Кол. Асс. *Трофимовичъ.*

Управленіе по завѣдыванію въ Кубанской области мѣстными войсками.

Помощ. Комндщ. войск. сост. по Арм. Кав. Ген.-Маіоръ Владим. Никол. *Суходольскій* 2.

Канцел. Помощника.

Правит. Канц.

Дѣлопроизводит. сост. по Арм. пѣх. Шт.-Кап. Андроник. Григ. *Лабуза.*

Аудит. Кол. Секр. *Панфиловъ.*

II. ТЕРСКОЙ ОБЛАСТИ.

Кмндщ. войск. Ген.-Ад. Ген.-Л. Мих. Таріел. *Лорисъ-Меликовъ* (онъ же Нач. обл. и Наказ. Атам. Тер. казач. войска.)

Адъютанты:

1.) По зван. Кмндщ. войск., 16 Драгун. Нижегор. Е. В. Кор. Верт. пол. Прап. Петр. Конст. *Рихтеръ* (испр. должн.)

2.) По зван. Наказ. Атам., 20 Стрѣлк. бат. Пор. Авраам. Мих. *Ениколоповъ* (испр. долж.)

Сост. для особ. поруч.

1.) Ген. Шт. Шт.-Кап. Конст. Мих. *Щурскій*.

2.) Сост. по Арм. Кав. Шт.-Ротм. Адольф. Леонард. *Фонъ-Унгернштернбергъ*.

Штабъ.

Нач. Шт. Л.-Гв. Кон.

Артил. Полк. Алдръ Павл. *Свистуновъ.*

Старшіе Адъютанты:

1.) Ген. Шт. Шт.-Кап. Мих. Геор. *Баевъ.*

2.) Кавказ. Лин. № 9 бат. Шт.-Кап. Ѳедор. Григ. *Боковъ.*

Помощники ихъ:

1.) 78 пѣх. Наваг. пол. Пор. Алдръ Евграф. *Григорьевъ* (испр. должн.)

2.)

Об.-Ауд. Кол. Асс. Мих. Капитон. *Лазаревъ.*

Прикоманд. къ Штабу.

Сост. по Арм. пѣх:

Полк. Алдръ Онуфр. *Сильвестровичъ.*

Подпл. Петръ Ѳедор. *Куриловъ.*

77 пѣх. Тенг. пол. Пор. Влад. Никол. *Сокольниковъ.*

20 Стрѣлк. баталіона:

Кап. Алдръ Ив. *Алферовъ.*

Пор. Ив. Леван. *Меликовъ.*

Управленіе по завѣдыванію въ Терской области мѣстными войсками.

Помощ. Кмндщ. войск. Ген.-М-ръ .Петр.Петр. *Кононовичъ.*

Канцел. Помощника.

Прав. Канц. Кавказ. Сапер. № 2 бат. Шт.-Кап. Илья Конст. *Сутковой* (испр. должн.)

Дѣлопроизвод. Кавказ. Лин. № 10 бат. Пор. Викт. Гераспм. *Пискорскій* (испр. долж.)

Аудит. Кол. Асс. *Астапенко.*

III. ДАГЕСТАНСКОЙ ОБЛАСТИ.

Кмндщ. войск. Ген.-Ад. Ген.-Л. Кн. Леван. Ив. *Меликовъ.*

Адъютанты:

1.) 81-го пѣх. Апшеронъ. Е. И. В. Вел. Кн. ГЕОРГ. МИХ. пол. Кап. Никол. Клавд. *Михайловъ.*

2.)

Сост. для особ. поруч:

Ген. Шт. Кап. Сем. Афон. *Шкуринскій.*

Числ. по Арм. Пѣх. Прап. Кн. Мих. Яков. *Эристовъ.*

Штабъ.

Нач. Шт. Ген. Шт. Полк. Алдръ Виссаріон. *Комаровъ 3-й.*

Старшіе Адъютанты:

1.) Ген.Шт. Шт.-Кап. Алдр. Юліан. *Лабунскій 2-й.*

2.) 84-го пѣх. Ширван. Е. И. В. Вел. Кн. НИК. КОНСТ. пол. Кап. Артем. Солом. *Узбашевъ.*

Помощники ихъ:

1.) 21-й Артил. Ея И. В. Вел. Кн. ОЛЬГИ ѲЕОД. бриг. Шт.-Кап. Ив. Сильвестр. *Чернявскій* (испр. долж.)

2.) Кавказ. Лин. № 15 бат. Подпор. Гавр. Петр. *Супротивный* (испр. должн.)

Об.-Ауд. Кол. Асс. Лукіліан. Ѳедор. *Андреевъ.*

Сост. при Корп. Топогр. числ. по Арм. пѣх. Подпор. *Ѳедотьевъ*.

Управленіе по завѣдыванію въ Дагестанской области мѣстными войсками.

Помощ. Кмндщ. войск., числ. по Арм. пѣх. Ген.-Маіор. Эдуар. Ѳедор. *Берхманъ*.

Канцел. Помощника.

Прав. Канц. 1-го Кавказ. Сапер. Е. И. В. Вел. Кн. НИК. НИК. Старш. батал. Шт.-Кап. Дм. Вас. *Носовъ* (испр. должн.)

Дѣлопроизв. Кавказ. Лин. № 14-го бат. Шт.-Кап. Франц. Георг. *Тышкевичъ* (испр. должн.)

Аудит. Кол. Асс. *Черкашеновъ*.

ЗАКАВКАЗСКАГО КРАЯ И КУТАИССКАГО ГЕНЕРАЛЪ-ГУБЕРНАТОРСТВА.

Нач. мѣст. войскъ, сост. по Арм. пѣх. Ген.-Маіор. Ив. Дм. *Оклобжіо.*

Штабъ.

Нач. Шт., Ген. Шт. Пдплк. Витольд. Викент. *Гурчинъ.*

Старш. Адъютанты:

По строевой части.

Ген. Шт. Пор. Серг. Никол. *Мыловъ.*

По хозяйствен. части.

Кавказ. Лин. № 27 бат. Шт.-Кап. Ив. Алдров. *Затыркевичъ.*

Об.-Ауд. Тит. Сов. Петр. Ив. *Гонзаль.*

Помощники Начальника мѣстн. войскъ:

По Закавказскому краю.

Сост. по арм. пѣх., Полк. Алдрь Дмит. *Сагиновъ.*

Канцел. Помощника.

Прав. Канц. Кавказ. Лин. № 27 бат. Шт.-Кап. Осип. Станисл. *Контримовичъ* (исправ. должн.)

Дѣлопроизв. сост. по Арм. пѣх. Прап. Никол. Никит. *Третьяковъ.*

Ауд. Тит. Сов. Григ. Сем. *Бухало.*

По Кутаисскому Генералъ - Губернаторству.

Сост. по Арм. пѣх. Полк. Мих. Самойл. *Фонъ-Кульманъ.*

Канцел. Помощника.

Прав. Канц. Кавказ. Лин. № 31 бат. Шт.-Кап. Фелиціан. Франц. *Саковичъ* (испр. должн.)

Дѣлопроизв. Кавказ. Лин. № 37 бат. Пдпор. Георг. Дм. *Кузьминскій.*

Ауд. Тит. Сов. Тарас. Сидор. *Варфоломѣевъ.*

КУТАИССКОЕ ГЕНЕРАЛЪ-ГУБЕРНАТОРСТВО.

Кутаис. Генер.-Губ. Ген.-Ад. Ген.-Л. Кн. Дм. Ив. *Святополкъ-Мирскій.*

Адъютанты:

1.) Сост. по Арм. пѣх. Шт.-Кап. Никол. Ѳедот. *Добржанскій.*
2.)

Сост. для особ. поруч.

Ген. Шт. Кап. Август. Карл. *Гротенфельдъ.*

Воен. Канц. Ген.-Губернат.

Нач. Канц., Ген. Шт. Пдплк. Графъ Павел. Ипполит. *Кутайсовъ.*

Старшіе Адъютанты:

1.) Ген. Шт. Шт.-Кап. Дм. Васил. *Мажный.*

2.) Сухум. крѣп. Артил.. Шт.-Кап. Петр. Петр. *Принцъ.*

Прикоман. къ Канцел.

Кавказ. Линейн. батал:

№ 33, Пдплк. Алдръ Ант. *Навроцкій.*

№ 37, Кап. Плат. Кондрат. *Лавровъ.*

№ 30, Поруч. Вильгелм. Фридр. *Апель.*

УПРАВЛЕН. ТИФЛИССКАГО ГЕНЕРАЛЪ-ГУБЕРНАТОРА.

Ген.-Губерн., Ген.-Ад. Ген.-Инф. Кн. Григ. Дм. *Орбеліани 2-й.*

Адъютанты:

1.) 77 пѣх. Тенгин. пол. Шт.-Кап. Алдръ Петр. *Принцъ.*

2.) (вакансія.)

Сост. для особ. поруч., числ. по Арм. пѣх. Кап. *Лорисъ-Меликовъ.*

Стар. Адъют. Управ., 14 Гренадер. Грузин. Е. И. В. Вел. Кн. КОНСТ. НИКОЛ. пол. Поруч. Кн. Алдръ Геор. *Цулукидзе.*

ВОЕННЫЕ ГУБЕРНАТ:

Эриванскій.

Ген. Шт. Ген.-Маіор. Мих. Ив. *Астафьевъ.*

Старш. Ад. Управл., 16 Гренадер. Мингрел. Е. И. В. Вел. Кн. ДИМИТ. КОНСТ. пол. Поруч. Алдръ Алдров. *Самойловъ 2-й.*

Бакинскій.

Сост. по Арм. Кав. Ген.-Л. Мих. Петр. *Колюбакинъ 1-й.*

Старш. Ад. Управл., сост. по Арм. Кав. Пор. *Меликъ-Шахназаровъ.*

ВОЕННОЕ УПРАВЛЕНІЕ ВЪ ОКРУГѢ КАВКАЗСКИХЪ МИНЕРАЛЬНЫХЪ ВОДЪ.

Воен. Нач. сост. по Арм. Кав. Ген.-Маіоръ Гар. Леопард. Карл. *Унгернъ-Штернбергъ.*

Старш. Ад. Управл. сост. по Полев. Кон. Артил. Шт.-Кап. Констан. Карл. *Гунніусъ.*

МѢСТНЫЯ УПРАВЛЕНІЯ:

Кубанской области.

Въ г. Ставрополѣ.

Коменд., сост. по Арм. Кав. Полк. Ѳедор. Ив. *Гоппе.*

Плац.-Маіор.,

Плацъ-Адъютанты.

Сост. по Арм. пѣхотѣ:

1.) Кап. Мих. Никиф. *Мухинъ.*

2.) Шт.-Кап. *Рокшковъ.*

Аудит., Кол. Асс. *Кучеренко.*

Въ укр. Майкопскомъ.

Коменд., сост. по Арм. пѣх. Полк. Θеоф. Θедор. *Дубяга.*

Пл.-Ад., сост. по Арм. пѣх. Подпор. Игнат. Фран. *Стефанскій 1-й.*

Въ укр. Константинов:

Воин. Нач.

Въ укр. Крымскомъ.

Воин. Нач., сост. по Арм. пѣх. Пдплк. Васил. Ал-ѣев. *Юровъ.* (Испр. должн. Псекуп. Окрж. Нач.)

Въ стан. Лабинской.

Воин. Нач.

Терской области.

Въ кр. Владикавказск.

Коменд., сост. по Арм. пѣх. Полк. Θома Антон. *Добржанскій.*

Пл.-Маіоръ, 77 пѣх. Тенгин. пол. Шт.-Кап.

Серг. Никифор. *Скворцовъ* (врем. испр. должн.)

Пл.-Ад. сост. по Арм. пѣх. Подпор. Матв. Марков. *Данилинъ.*

Аудит. Кол. Рег. Деомид. Ив. *Пѣтуховичъ.*

Въ г. Пятигорскѣ.

Пл.-Маіоръ, сост. по Арм. пѣх. Пдплк. Илья Абрам. *Киселевъ.*

Пл.-Ад., сост. по Арм. пѣх. Прап. Денис. Анан. *Папентьевъ.*

Въ кр. Георгіевской.

Пл.-Маіоръ, сост. по Арм. пѣх. Пдплк. Ѳедот. Васил. *Ясинскій.*

Пл.-Ад., Кавказ. Лин. № 6 батал. Кап. Капитон. Павл. *Озерецковскій* (испр. должн.)

Въ г. Моздокѣ.

Воин. Нач., сост. по Арм. пѣх. Пдплк. Викт. Аѳанас. *Бетаки 2-й.*

Въ укр. Нальчикѣ.

Воин. Нач., сост. по Арм. пѣх. Полк. Аполл. Гаврил. *Занаревскій 2.*

Въ кр. Грозной.

Воин. Нач., сост. по Арм. пѣх. Полк. Васил. Никол. *Диковъ.*

Въ стан. Екатериноград.

Воин. Нач., Горскаго пол. Терскаго казач. войска Пдплк. Ѳедор. Васил. *Тимошевскій*

(испр. должн.)

Дагестан. области.

Въ г. Петровскѣ.

Коменд., сост. по Арм. пѣх. Полк. Ив. Филип. *Кондзержинскій.*

Пл.-Маіоръ сост. по Арм. пѣх. Пдплк. Ив. Савел. *Стояновъ.*

Пл.-Ад. сост. по Арм. пѣх. Поруч. Констан. Павл. *Богаевскій.*

Въ кр. Дербентской.

Коменд., Ком. Кавказ. Лин. № 17 батал. Полк. Андр. Яков. *Васильевъ* (испр. должн.)

Въ укр. Тем.-Хан.-Шурп.

Воин. Нач., сост. по Арм. пѣх. Пдплк. Петръ Ѳедор. *Ковпацкій.*

Закавказскаго края.

Въ г. Тифлисѣ.

Коменд., сост. по Арм. пѣх. Ген.-Л. Ал-сѣй Петр. *Опочининъ.*

Пл.-Маіоръ сост. по Арм. Кав. Маіоръ Алдръ Антон. *Эрнстъ.*

Плацъ-Адъютанты.

Сост. по Арм. пѣхотѣ:

1.) Кап. Никол. Каземир. *Цѣхановскій.*

2.) Шт.-Кап. Петр. Казимир. *Капица.*

3.) Сост. по Арм. Кав. Пор. Никонор. Георг. *Чукмасовъ.*

Аудиторы:

1.) Тит. Сов. Домент. Ѳедос. *Безкостюкъ.*

2.) Кол. Рег. *Лебедевъ.*

Военно-судная Коммиссія при Тифлисскомъ Ордонансъ-Гаузѣ учрежденная.

Презус. сост. по Арм. пѣх. Полк. Ив. Павл. *Маркозовъ.*

Ассесоры.

Сост. по Арм. Пѣхотѣ:

1.) Пдплк. Карл. Гаврил. *Іерусалимскій.*

2.) Шт.-Кап. Томаш. Тадеушев. *Булаковскій.*

3.) Подпор. Яков. Ив. *Имнадзе.*

4.) Подпор. Иллар. Реваз. *Гогніевъ.*

Перевод. Восточ. языковъ, сост. по Милиц. Пор. *Мустафа Ага-Али-Ага-Оглы.*

Въ кр. Александропол.

Коменд., сост. по Арм. пѣх. Ген.-Маіоръ Ив. Леонт. *Ктитаревъ.*

Пл.-Маіоръ сост. по Арм. пѣх. Полк. Григ. Никол. *Воиновъ 1-й.*

Пл.-Ад. сост. по Арм. пѣх. Пор. Владим. Степ. *Дзерожинскій.*

Аудиторы:

1.) Тит.Сов. *Ишаковъ.*
2.)

Презусъ Воен.-судн. Коммис. сост. по Арм. пѣх. Пдплк. Алдръ Констан. *Филипьевъ 2.*

Въ г. Бакѣ.

Комснд., сост. по Арм. пѣх. Полк. Алдръ Ѳедор. *Сакенъ 1-й.*

Въ кр. Шушинской.

Коменд., сост. поАрм. пѣх. Пдплк. Ив. Кирил. *Назимко.*

Пл.-Ад.

Перевод. сост. по Милиц. Прап. *Антоновъ.*

Въ кр. Новозакатальской.

Коменд., сост. по Арм. пѣх. Полк. Вас. Вас. *Критскій.*

Пл.-Маіоръ сост. по Арм. пѣх. Пдпл. Аркад. Васил. *Сахапскій.*

Пл.-Ад.

Въ г. Шемахѣ.

Коменд., Кмндщ. Кавказ. Лин. № 20 бат. Полк. Мих. Алдров. *Дельфинъ* (испр. должн.)

Въ г. Ленкоранѣ.

Коменд., Ком. Кавказ. Лин. № 21 бат. Пдпл. Сем. Алдров. *Четвериковъ* (испр. должн.)

Въ кр. Эриванской.

Воен.Нач., Ком. Кавк. Лин. №22 бат. Пдплк. Петр. Григ. *Гуржи.*

Пл.-Ад. сост. по Арм. Кав. Пор. *Теръ-Авакимовъ.*

Въ г. Нухѣ.

Воин. Нач., сост. по Арм. пѣх.Пдпл.Никол. Алдр. *Энгельгардъ 6.*

Въ г. Кубѣ.

Воин. Нач., сост. по Арм. пѣх.Пдплк.Петр. Родіон. *Красовичъ.*

Въ укр. Кварельскомъ.

Воин. Нач., Ком. Грузин. пѣш. дружин. Пдплк. Кн. Ив. Давыд. *Орбеліанъ.*

Въ г. Гори.

Воин. Нач., Кавказ. Лин. № 27 бат. Пдплк. Алдръ Степ. *Буткевичъ* (испр. должн.)

Въ г. Елисаветополѣ.

Воин. Нач., 83 пѣх. Самурск. пол. Пдплк. Ив. Ив. *Горкушенко.* (испр. должн.)

Въ укр. Царско-Колодск.

Воин. Нач., 16 Гренад. Мингрел. Е. И. В. Вел. Кн. ДИМ. КОНСТ. пол. М-ръ Эраст. Дмитр. *Хитрово.*

Кутаисскаго Генералъ-Губернаторства.

Въ кр. Ахалцыхской.

Комѐнд., сост. по Пол.

пѣш. Арт. Полк. Ив. Васил. *Голузевскій.*

Пл.-Ад. сост. по Арм. пѣх. Прап. Микиртич. Аветик. *Вартапетовъ.*

Перевод. сост. по Милиц. Пор. Григ. Степан. *Мамиконовъ.*

Въ г. Кутаисъ.

Коменд., Кавказ. Лин. № 29 батал. Полк. Алдръ Васил. *Нуджевскій* (испр. должн.)

Въ г. Сухумъ.

Коменд.

Пл.-Ад. сост. по Арм. пѣх. Шт.-Кап. *Каменскій.*

Въ г. Поти.

Воин. Нач. сост. по Флоту Капит. 1 ранга Георг. Степ. *Китаевъ.*

Въ мѣст. Орпири.

Воин. Нач.

Въ мпст. Озургеты.

Воин. Нач., Ком. Кавказ. Лин. № 32 бат. Пдплк. Алдръ Ив. *Подкользинъ* (испр.долж.)

Въ укр. Гаграхъ.

Воин.Нач.,Ком. Кавк. Лин. № 33 бат. Пдплк. Алдръ Алдров. *Бертье-де-Лагардъ* (испр. долж.)

Въ Типографіи Окружнаго Штаба Кавказскаго Военнаго Округа.

10-и